



Kennziffer
B II 8 j
2008

Statistische Berichte

Berufsbildung in Bayern für die Jahre 2007/08

Stand: 31. Dezember 2008

Herausgegeben im
September 2009
Bestellnummer:
B28003 200800
Einzelpreis:
19,10 €



Bestellen im Internet

www.statistik.bayern.de/veroeffentlichungen/webshop

Kostenlos (Informationelle Grundversorgung)

Alle Statistischen Berichte können im Webshop kostenlos als PDF-Datei heruntergeladen werden.

Kostenpflichtig

Alle anderen Veröffentlichungen sind im Webshop kostenpflichtig.

Sie können dort sowohl als Datei (auch auf Datenträger) als auch als Druckausgabe bestellt werden. In diesen Fällen ist lediglich eine einmalige Anmeldung erforderlich.

Lieferung

- per Download (bei kostenlosen Dateien)
- per E-Mail (als PDF-Datei oder -falls verfügbar- als XLS-Datei)
- per Post (als Druck-Ausgabe oder als CD-ROM bzw. DVD)

Newsletter-Service

Per E-Mail benachrichtigen wir Sie aktuell über unsere Neuerscheinungen.

Dabei können Sie individuell auswählen, welche Themen Sie beobachten möchten.

Zeichenerklärung

0	mehr als nichts, aber weniger als die Hälfte der kleinsten in der Tabelle nachgewiesenen Einheit	()	Nachweis unter dem Vorbehalt, dass der Zahlenwert erhebliche Fehler aufweisen kann
-	nichts vorhanden oder keine Veränderung	p	vorläufiges Ergebnis
/	keine Angabe, da Zahl nicht sicher genug	r	berichtigtes Ergebnis
·	Zahlenwert unbekannt, geheimzuhalten oder nicht rechenbar	s	geschätztes Ergebnis
...	Angabe fällt später an	D	Durchschnitt
x	Tabellenfach gesperrt, da Aussage nicht sinnvoll	△	entspricht

Auf- und Abrundungen

Im Allgemeinen ist ohne Rücksicht auf die Endsummen auf- bzw. abgerundet worden. Deshalb können sich bei der Summierung von Einzelangaben geringfügige Abweichungen zu den ausgewiesenen Endsummen ergeben. Bei der Aufgliederung der Gesamtheit in Prozent kann die Summe der Einzelwerte wegen Rundens vom Wert 100 % abweichen. Eine Abstimmung auf 100 % erfolgt im Allgemeinen nicht.

Impressum

Verleger, Herausgeber und Druck
Bayerisches Landesamt für Statistik und Datenverarbeitung
Neuhauser Straße 8, 80331 München
Briefanschrift: 80288 München

Bestellungen
Telefon 089 2119-205
Telefax 089 2119-457
E-Mail vertrieb@statistik.bayern.de
Internet www.statistik.bayern.de

© Bayerisches Landesamt für Statistik und Datenverarbeitung, München 2009

Alle Veröffentlichungen oder Daten sind Werke im Sinne § 2 Urheberrechtsgesetz. Die Verwendung, Vervielfältigung und/oder Verbreitung von Veröffentlichungen oder Daten gleich welchen Mediums (Print, Datenträger, Datei etc.) – auch auszugsweise – ist nur mit Quellenangabe gestattet. Sie bedarf der vorherigen Genehmigung bei Nutzung für gewerbliche Zwecke, bei entgeltlicher Verbreitung oder bei Weitergabe an Dritte sowie bei Weiterverbreitung über elektronische Systeme und/oder Datenträger. Sofern in den Produkten auf das Vorhandensein von Copyrightrechten Dritter hingewiesen wird, sind die in deren Produkten ausgewiesenen Copyrightbestimmungen zu wahren. Alle übrigen Rechte bleiben vorbehalten.

Inhaltsübersicht

Textteil		Seite
Vormerkungen		3
Graphikteil		
Zusammenfassung der Ergebnisse		6
Tabellenteil		
Auszubildende und Prüfungsteilnehmer in Bayern 2008		
Tabelle 1	Auszubildende, neu abgeschlossene sowie vorzeitig gelöste Ausbildungsverhältnisse und Teilnehmer mit bestandener Abschlussprüfung in Bayern 2007 und 2008 nach Ausbildungsbereichen und Jahren	8
Tabelle 2	Auszubildende, neu abgeschlossene Ausbildungsverträge, vorzeitig gelöste Ausbildungsverträge und Teilnehmer mit bestandener Abschlussprüfung in Bayern 2008 nach Ausbildungsbereichen und -berufen	9
Tabelle 3	Auszubildende und neu abgeschlossene Ausbildungsverträge in Bayern 2008 nach Regierungsbezirken, kreisfreien Städten und Landkreisen	21
Tabelle 4	Neu abgeschlossene Ausbildungsverträge in Bayern 2008 nach Alter, Ausbildungsbereichen und Berufsbereichen	21
Tabelle 5	Neu abgeschlossene Ausbildungsverträge in Bayern 2008 nach schulischer Vorbildung, Berufsbereichen und Berufsgruppen	24
Tabelle 6	Auszubildende mit neu abgeschlossenem Ausbildungsvertrag in Bayern 2008 nach schulischer Vorbildung, Ausbildungsbereichen und zuständigen Stellen	26
Tabelle 7	Ausländische Auszubildende mit neu abgeschlossenem Ausbildungsvertrag in Bayern 2008 nach Ausbildungsbereichen und zuständigen Stellen	27
Tabelle 8	Ausländische Auszubildende und neu abgeschlossene Ausbildungsverträge von ausländischen Auszubildenden in Bayern 2008 nach ausgewählten Ausbildungsbereichen, Geschlecht und ausgewählten Kontinenten und Ländern	28
Tabelle 9	Auszubildende mit vorzeitig gelöstem Ausbildungsvertrag und Auszubildende mit neu abgeschlossenem Ausbildungsvertrag in Bayern 2008 nach Ausbildungsbereichen und zuständigen Stellen	29
Tabelle 10	Teilnehmer an Abschlussprüfungen und externen Prüfungen in Bayern 2008 nach Prüfungserfolg, Ausbildungsbereichen, zuständigen Stellen und Art der Prüfung	30
Tabelle 11	Teilnehmer an Abschlussprüfungen und externen Prüfungen in Bayern 2008 nach Prüfungserfolg, Berufsbereichen und Berufsgruppen	31
Tabelle 12	Teilnehmer an Fortbildungs-/Meisterprüfungen in Bayern 2008 nach Ausbildungsbereichen, Prüfungsgruppen und Fachrichtungen	33
Tabelle 13	Teilnehmer an Umschulungsprüfungen in Bayern 2008 nach Ausbildungsbereichen, Art des Umschulungsberufs, Geschlecht und Prüfungserfolg	38
Tabelle 14	Teilnehmer an Ausbildereignungsprüfungen in Bayern 2008 nach Ausbildungsbereichen, Geschlecht und Prüfungserfolg	39
Ausbilder und Ausbildungsberater		
Tabelle 15	Ausbilder in Bayern 2008 nach Ausbildungsbereichen, Geschlecht und fachlicher Eignung	40
Tabelle 16	Ausbilder in Bayern 2008 nach Ausbildungsbereichen und Altersgruppen	40
Tabelle 17	Ausbildungsberater in Bayern 2008 nach Ausbildungsbereichen, fachlicher Zuständigkeit und Art der Beratertätigkeit sowie durchgeführte Besuche bei Ausbildungsstätten	41
Tabelle 18	Ausbildungsberater in Bayern 2008 nach beruflicher Vorbildung sowie Altersgruppen	41
Auszubildende und Prüfungsteilnehmer in Bayern 2007		
Tabelle 19	Auszubildende, neu abgeschlossene Ausbildungsverträge, vorzeitig gelöste Ausbildungsverträge und Teilnehmer mit bestandener Abschlussprüfung in Bayern 2007 nach Ausbildungsbereichen und -berufen	42
Tabelle 20	Auszubildende und neu abgeschlossene Ausbildungsverträge in Bayern 2007 nach Regierungsbezirken, kreisfreien Städten und Landkreisen	53
Tabelle 21	Neu abgeschlossene Ausbildungsverträge in Bayern 2007 nach Alter, Ausbildungsbereichen und Berufsbereichen	56
Tabelle 22	Neu abgeschlossene Ausbildungsverträge in Bayern 2007 nach schulischer Vorbildung, Berufsbereichen und Berufsgruppen	57

Noch: Tabellenteil		Seite
Tabelle 23	Auszubildende mit neu abgeschlossenem Ausbildungsvertrag in Bayern 2007 nach schulischer Vorbildung, Ausbildungsbereichen und zuständigen Stellen	59
Tabelle 24	Ausländische Auszubildende mit neu abgeschlossenem Ausbildungsvertrag in Bayern 2007 nach Ausbildungsbereichen und zuständigen Stellen	60
Tabelle 25	Ausländische Auszubildende und neu abgeschlossene Ausbildungsverträge von ausländischen Auszubildenden in Bayern 2007 nach ausgewählten Ausbildungsbereichen, Geschlecht und ausgewählten Kontinenten und Ländern	61
Tabelle 26	Auszubildende mit vorzeitig gelöstem Ausbildungsvertrag und Auszubildende mit neu abgeschlossenem Ausbildungsvertrag in Bayern 2007 nach Ausbildungsbereichen und zuständigen Stellen	62
Tabelle 27	Teilnehmer an Abschlussprüfungen und externen Prüfungen in Bayern 2007 nach Prüfungserfolg, Ausbildungsbereichen, zuständigen Stellen und Art der Prüfung	63
Tabelle 28	Teilnehmer an Abschlussprüfungen und externen Prüfungen in Bayern 2007 nach Prüfungserfolg, Berufsbereichen und Berufsgruppen	64
Tabelle 29	Teilnehmer an Fortbildungs-/Meisterprüfungen in Bayern 2007 nach Ausbildungsbereichen, Prüfungsgruppen und Fachrichtungen	66
Tabelle 30	Teilnehmer an Umschulungsprüfungen in Bayern 2007 nach Ausbildungsbereichen, Art des Umschulungsberufs, Geschlecht und Prüfungserfolg	71
Tabelle 31	Teilnehmer an Ausbildereignungsprüfungen in Bayern 2007 nach Ausbildungsbereichen, Geschlecht und Prüfungserfolg	72
Ausbilder und Ausbildungsberater		
Tabelle 32	Ausbilder in Bayern 2007 nach Ausbildungsbereichen, Geschlecht und fachlicher Eignung	73
Tabelle 33	Ausbilder in Bayern 2007 nach Ausbildungsbereichen und Altersgruppen	73
Tabelle 34	Ausbildungsberater in Bayern 2007 nach Ausbildungsbereichen, fachlicher Zuständigkeit und Art der Beratertätigkeit sowie durchgeführte Besuche bei Ausbildungsstätten	74
Tabelle 35	Ausbildungsberater in Bayern 2007 nach beruflicher Vorbildung sowie Altersgruppen	74
Anhang		
	Übersicht über zuständige Stellen (Kammern) in Bayern 2008	75

Vorbemerkungen

Rechtsgrundlagen

Rechtsgrundlage ist das Berufsbildungsgesetz (BBiG). Erhoben werden die Angaben zu § 88 Abs. 1 BBiG. Die Auskunftspflicht ergibt sich aus § 88 Abs. 3 BBiG in Verbindung mit § 15 BStatG. Hiernach sind die nach dem Berufsbildungsgesetz für die Berufsbildung zuständigen Stellen auskunftspflichtig.

Erhebungshistorie

Erstmals waren Daten über die berufliche Ausbildung von der amtlichen Statistik 1977 ermittelt und die Ergebnisse in statistischen Berichten¹⁾ veröffentlicht worden. Rechtsgrundlage damals und für die folgenden Jahre bis 1979 war das Ausbildungsplatzförderungsgesetz (APIFG). 1980 wurden die Daten einmalig übergangsweise auf freiwilliger Basis erhoben.

In den Jahren 1981 bis 2004 galt als Rechtsgrundlage der jährlichen Erhebungen das Berufsbildungsförderungsgesetz (BerBiFG, §§ 4 und 5).

Am 1. April 2007 trat Artikel 2a des Berufsbildungsreformgesetzes (BerBiRefG) vom 23. März 2005 (BGBl. I S. 931) in Kraft, in dem die Neukonzeption der Berufsbildungsstatistik geregelt wurde. Durch diese Änderung des Berufsbildungsgesetz (BBiG) wurden für die Berufsbildungsstatistik ab dem Erhebungsjahr 2007 weitreichende methodische Änderungen angeordnet. Neben der Umstellung von einer Aggregat- auf eine Individualstatistik wurde auch der Merkmalskatalog angepasst (vgl. Abschnitt „Erläuterungen“).

Die aus dem Jahr der Umstellung bislang noch nicht veröffentlichten Daten werden nun in diesem Doppelbericht 2007/ 2008 für die Öffentlichkeit bereitgestellt.

Hinweis auf themennahe Veröffentlichungen

Angaben über die schulische Berufsausbildung können den Veröffentlichungen der Schulstatistik entnommen werden.

Daten über das Lehrstellenangebot werden im Rahmen der amtlichen Statistik nicht erhoben; dafür sind die Arbeitsagenturen zuständig.

Erläuterungen

Der Katalog für die Erhebungsmerkmale sowie Erläuterungen werden auf den Internetseiten des bayerischen Landesamts für Statistik und Datenverarbeitung im Bereich der Berufsbildungsstatistik bereitgestellt (<http://www.statistik.bayern.de/erhebungen-online/02701/index.php>).

Wichtige Begriffe werden im Folgenden kurz dargestellt.

Ausbildungsbereich

Für die bayerische Berufsbildungsstatistik werden sechs Ausbildungsbereiche unterschieden:

- Industrie und Handel
- Landwirtschaft
- Hauswirtschaft (städtischer Bereich)
- Handwerk
- Öffentlicher Dienst
- Freie Berufe

Die Gliederung der einzelnen Ausbildungsberufe nach Ausbildungsbereichen richtet sich grundsätzlich nach der Zugehörigkeit der für die jeweilige Berufsausbildung aufgrund des BBiG im Allgemeinen zuständigen Stelle (z. B. für die Führung des Verzeichnisses der Berufsausbildungsverhältnisse) und nicht danach, welchem Bereich im Sinne der Systematik der Wirtschaftszweige eine Ausbildungsstätte bzw. ein Ausbildungsbetrieb angehört. So werden z. B. die im öffentlichen Dienst für Berufe der gewerblichen Wirtschaft Auszubildenden in der Berufsbildungsstatistik nicht beim öffentlichen Dienst, sondern im Bereich Industrie und Handel oder Handwerk nachgewiesen. Ähnliches gilt für den Ausbildungsbereich Freie Berufe, da einige der dort angebotenen Ausbildungsberufe insbesondere in den Zuständigkeitsbereich der Industrie- und Handelskammern fallen (z. B. Bürokaufmann/-kauffrau, technische/r Zeichner/in u. a.).

Anerkannter Ausbildungsberuf

Die Bezeichnung "staatlich anerkannter Ausbildungsberuf" ist durch das BBiG festgelegt und betrifft die gemäß § 4,5 BBiG und § 25, 26 HwO anerkannten Ausbildungsgänge sowie die gemäß § 104 BBiG bzw. § 122 HwO fortgeltenden Ausbildungsregelungen. Das Bundesinstitut für Berufsbildung (BIBB) führt das Verzeichnis der anerkannten Ausbildungsberufe, das Statistische Bundesamt führt eine Klassifikation der Berufe zu Berufsgruppen und Berufsbereichen.

Berufsbereiche fassen als oberste Einheit der Systematik die Berufe zusammen, die sich nach den Arbeitsaufgaben und der allgemeinen Art der Tätigkeit berühren. Es werden folgende Berufsbereiche unterschieden:

- | | | |
|--|----------------------|---------------------------|
| I Berufe in der Land-, Tier-, Forstwirtschaft und im Gartenbau | III Fertigungsberufe | V Dienstleistungsberufe |
| II Bergleute, Mineralgewinner | IV Technische Berufe | VI Sonstige Arbeitskräfte |

Berufsgruppen fassen fachlich näher zueinander gehörende, ihrer Berufsaufgabe und Tätigkeit nach verwandte Berufe zusammen. Dies spielt vor allem für Vergleiche eine Rolle, wenn gleiche, lediglich nach Ausbildungsbereich unterschiedene Berufe, zusammengefasst werden.

¹⁾ Vergleichszahlen für die Jahre 1973 bis 1976 können der damals vom Bundesministerium für Bildung und Wissenschaft und vom Statistischen Bundesamt gemeinsam herausgegebenen Veröffentlichung "Berufliche Aus- und Fortbildung" entnommen werden. Zahlen vor 1973 wurden vom Bundesministerium für Arbeit und Sozialordnung jährlich in der Beilage zu den "Arbeits- und sozialstatistischen Mitteilungen" der Reihe "Auszubildende in Ausbildungsberufen" veröffentlicht.

Zuständige Stelle

Nach dem BBiG zuständige Stellen für die Berufsausbildung allgemein sind in Bayern²

- die Industrie- und Handelskammern für die Berufsausbildung in Industrie, Handel, Banken, Versicherungen, Gast- und Verkehrsgewerbe; sie sind auch dann zuständig, wenn die Berufsausbildung in anderen Ausbildungsbereichen durchgeführt wird, sich aber auf Ausbildungsberufe der gewerblichen Wirtschaft (außer Handwerk) bezieht (§ 71 Abs. 2 BBiG),
- die Handwerkskammern für die Berufsausbildung in Handwerks- und handwerksähnlichen Betrieben, unabhängig davon, ob sich die Berufsausbildung auf handwerkliche oder nichthandwerkliche Berufe bezieht (§ 71 Abs. 1 BBiG); sie sind auch zuständig für die Berufsausbildung in anderen Ausbildungsbereichen, soweit sie in Gewerben der Anlage B zur HwO durchgeführt wird,
- das Bayerische Staatsministerium für Ernährung, Landwirtschaft und Forsten (StMELF) für die Berufsausbildung in den Betrieben der Landwirtschaft einschließlich der ländlichen Hauswirtschaft und für die Berufsausbildung in der (städtischen) Hauswirtschaft (§ 71 Abs. 3 und 8 sowie § 72 BBiG),
- bestimmte Bundes- bzw. Landesbehörden für die Berufsausbildung im öffentlichen Dienst und in anderen Ausbildungsbereichen, soweit die Ausbildung nach Ausbildungsordnungen des öffentlichen Dienstes durchgeführt wird (§ 73 Abs. 2 BBiG)³,
- die entsprechenden Kammern der freien Berufe für deren Berufsausbildung (§ 71 Abs. 4, 5 und 6 BBiG).

Für bestimmte Teile der Berufsausbildung gelten jedoch modifizierte Zuständigkeiten (z. B. für die Ahndung von Ordnungswidrigkeiten nach § 102 BBiG oder die Untersagung der Ausbildungstätigkeit nach § 33 BBiG, § 24 HwO usw.).

Auszubildender

Erhoben werden in der Berufsbildungsstatistik alle Auszubildenden, die zum Stichtag 31. Dezember in einer außerschulischen Ausbildungsstätte bzw. einem Ausbildungsbetrieb aufgrund eines Ausbildungsvertrags nach dem BBiG beschäftigt und ausgebildet werden, einschließlich der Auszubildenden mit Verträgen aufgrund besonderer Ausbildungsregelungen für behinderte Menschen gemäß § 66 BBiG bzw. § 42 m HwO. Als Auszubildender gilt auch, wer die Abschlussprüfung nicht bestanden hat und wessen Berufsausbildungsverhältnis bis zur nächstmöglichen Wiederholungsprüfung verlängert wurde.

Nicht zu den Auszubildenden zählen grundsätzlich

- Praktikanten und Volontäre,
- Personen, die ihre Berufsausbildung ausschließlich durch den Besuch einer vollzeitschulischen Einrichtung erhalten (z. B. Schüler an Berufsfachschulen),
- Personen, die einen Heilhilfsberuf erlernen (z. B. Schüler an Schulen des Gesundheitswesens),
- Personen, die im Rahmen eines öffentlich-rechtlichen Dienstverhältnisses (Vorbereitungsdienst für Beamte) ausgebildet werden,
- Personen, die eine Berufsausbildung auf Kauffahrteischiffen (Handelsschiffen) absolvieren,
- Umschüler und Rehabilitanden.

Ausbildungsjahr

Vor der Umstellung der Berufsbildungsstatistik auf eine Individualdatenerhebung wurde das Ausbildungsjahr als eigenes Merkmal erhoben. Seit der Umstellung wird es innerhalb einer statistischen Fachanwendung berechnet. Eingangsgrößen sind die Regelausbildungszeit, das vertraglich festgesetzte Ende der Ausbildung sowie Angaben zur Verkürzung.

Gestufte Ausbildung/ Anschlussvertrag

Eine gestufte Ausbildung liegt vor, wenn bereits erworbene Berufsabschlüsse in anerkannten Ausbildungsberufen als Teil einer weiterführenden Berufsausbildung angerechnet werden. Voraussetzung ist, dass der weiterführende Berufe ("Stufen") in einer Ausbildungsordnung definiert ist. Soweit nicht bereits am Anfang der Stufenausbildung ein Berufsausbildungsvertrag für alle Stufen abgeschlossen wurde, sind für Folgestufen jeweils eigene Ausbildungsverträge neu abzuschließen (Anschlussverträge). Jede einzelne Stufe führt zu einem anerkannten Ausbildungsberuf, d. h., wird auf eine Fortsetzung der Berufsausbildung nach erfolgreichem Bestehen der jeweiligen Stufe verzichtet, gilt die (Zwischen)Prüfung als Ausbildungsabschluss, der zu einer Berufstätigkeit befähigt. So baut z. B. der Ausbildungsberuf „Modeschneider“ im Ausbildungsbereich „Industrie und Handel“ auf der Ausbildung „Modenäher“ auf. Die Ausbildung zum Modenäher umfasst 24 Monate, wobei im ersten Jahr die berufliche Grundbildung, im zweiten die berufliche Fortbildung vermittelt wird. Die darauf aufbauende Ausbildung zum Modeschneider dauert 12 Monate.

Das Merkmal „Anschlussvertrag“ wird in der Berufsbildungsstatistik nicht erhoben, sondern berechnet. Im vorliegenden Bericht wird es nicht ausgewiesen.

Neu abgeschlossener Ausbildungsvertrag

Als neu abgeschlossen gelten in der Berufsbildungsstatistik alle Ausbildungsverhältnisse, deren Vertragsbeginn im Erhebungsjahr liegt, die angetreten und nicht gelöst wurden. Da unter bestimmten Voraussetzungen ein Eintritt unmittelbar in das 2. Ausbildungsjahr möglich ist und bei den Neuabschlüssen auch die Anschlussverträge bei Stufenausbildung mit erhoben werden - mit entsprechender Zählung in einem höheren Ausbildungsjahr -, ist die Zahl der neu abgeschlossenen Ausbildungsverträge je Ausbildungsberuf meist größer als die der Auszubildenden im 1. Ausbildungsjahr.

Vorbildung

Für den Nachweis der *schulischen Vorbildung* der Auszubildenden wird der höchste allgemeinbildende Abschluss erhoben.

Unter *Berufsvorbereitung* werden betriebliche Qualifizierungsmaßnahmen, Berufsvorbereitungsmaßnahmen (§70 Abs. 2 i.V.m. §68 Abs. 2 BBiG), schulisches Berufsvorbereitungs- und Berufsgrundbildungsjahr sowie Besuch einer Berufsfachschule ohne vollqualifizierenden Berufsabschluss erfasst.

Zur *beruflichen Vorbildung* werden vorausgegangene Ausbildungen mit oder ohne erfolgreichen Abschluss sowie rein schulisch vollqualifizierende Berufsabschlüsse gezählt.

Die Merkmale „Berufsvorbereitung“ sowie „Berufliche Vorbildung“ werden in diesem Bericht nicht dargestellt.

²⁾ Näheres dazu im Verzeichnis der anerkannten Ausbildungsberufe des BIBB.

³⁾ Soweit in Berufen ausgebildet wird, die nicht eigene Ausbildungsberufe des öffentlichen Dienstes sind, üben die zuständigen Stellen nur Überwachungsfunktionen aus.

Vorzeitig gelöstes Ausbildungsverhältnis

Als vorzeitig gelöst werden in der Berufsbildungsstatistik alle Ausbildungsverhältnisse erhoben, bei denen sich der Auszubildende während des Berichtsjahrs im Zeitpunkt der Vertragsauflösung bereits in Ausbildung befand. Nicht mitgezählt werden demnach bereits vor Ausbildungsbeginn, d. h. vor Vertragsantritt bzw. vor Beginn der Probezeit wieder gelöste Ausbildungsverhältnisse. Da Ausbildungsverhältnisse, die im Berichtsjahr neu abgeschlossen und begonnen wurden, dann aber wieder gelöst worden sind, zwar als vorzeitige Lösungen erhoben werden, nicht aber als Neuabschlüsse (siehe oben), ist ein Vergleich zwischen beiden Merkmalen oder mit den Auszubildenden nur bedingt möglich.

Abschlussprüfung

Die Angaben über die Abschlussprüfungen inklusive Wiederholung umfassen die während des Berichtsjahrs abgelegten Prüfungen. Seit der Umstellung der Berufsbildungsstatistik werden nur noch zwei Prüfungen erhoben, die Abschlussprüfung und die letzte Wiederholungsprüfung, was eine Untererfassung der Wiederholungsprüfungen darstellt.

Ferner werden Externenprüfungen (inkl. Wiederholung) erhoben. Hierbei werden Prüfungen aufgrund eines abgeschlossenen schulischen Bildungsganges (§34 Abs. 2 BBiG) und solche aufgrund von Berufserfahrung (§45 Abs. 2 BBiG) unterschieden. Seit der Umstellung der Berufsbildungsstatistik werden die externen Prüfungen allerdings in einem anderen Datensatzschema erfasst als die Abschlussprüfungen der Auszubildenden. Da zuvor eine gemeinsame Erfassung von Abschlussprüfungen und Externenprüfungen erfolgte, liegt hier ein Bruch in der Erfassungssystematik vor, der sich in entsprechenden Zeitreihen widerspiegelt. Die Untererfassung der Wiederholungsprüfungen verstärkt diesen Effekt (vgl. Abb. 5).

Fortbildungs- und Meisterprüfungen

Als Fortbildungsprüfungen werden alle von den zuständigen Stellen nach § 54 BBiG bzw. § 42 a HwO für ihren Bereich und die aufgrund von Rechtsverordnungen des Bundes nach § 53 BBiG bzw. § 42 HwO durchgeführten Prüfungen erhoben. Zu den Fortbildungsprüfungen zählen auch die Meisterprüfungen im Handwerk (§§ 45 bzw. 122 Abs. 2 HwO), in der Landwirtschaft und in der städtischen Hauswirtschaft sowie die Meisterprüfungen aufgrund bundeseinheitlicher Regelungen für den Bereich von Industrie und Handel (z. B. Geprüfter Industriemeister) sowie des öffentlichen Dienstes.

Voraussetzung für die Zulassung zur Fortbildungs- oder Meisterprüfung ist in der Regel die erfolgreiche Abschlussprüfung in einem anerkannten Ausbildungsberuf und eine mehrjährige einschlägige Berufstätigkeit. Die Meisterprüfung ersetzt durch ihren pädagogischen Prüfungsteil die Ausbildereignungsprüfung gemäß Ausbilder-Eignungsverordnung.

Ausbildereignungsprüfung

Ausbildereignungsprüfungen dienen zum Nachweis der berufs- und arbeitspädagogischen Eignung für die Tätigkeit als Ausbilder. Wie dieser Nachweis erfolgt, regelt für die Ausbilder in Gewerbebetrieben, im Bergwesen, in der Landwirtschaft, in der Hauswirtschaft und im öffentlichen Dienst eine einheitliche Ausbilder-Eignungsverordnung.

Im Ausbildungsbereich Handwerk wird die Ausbildereignung im Rahmen der Meisterprüfung mit gleichen Inhalten erworben. Im Ausbildungsbereich Freie Berufe wird auf einen besonderen berufs- und arbeitspädagogischen Befähigungsnachweis verzichtet.

Ausbilder

Ausbilder im Sinne des Berufsbildungsgesetzes ist, wer für die Durchführung der Berufsausbildung in der Ausbildungsstätte verantwortlich ist. Dies kann der einstellende Arbeitgeber (Ausbildende) selbst oder eine von ihm ausdrücklich beauftragte oder bestellte Person sein (Ausbilder). Ausbilden darf nur, wer persönlich und fachlich dazu geeignet ist.

Es werden in der Berufsbildungsstatistik grundsätzlich die bei den zuständigen Stellen registrierten Ausbilder erhoben, die für die Ausbildung der zum Stichtag 31. Dezember gemeldeten Auszubildenden bestellt worden sind oder als ausbildungsberechtigt gemeldet wurden und im Berichtsjahr tatsächlich ausgebildet haben. Im Ausbildungsbereich Öffentlicher Dienst handelt es sich dabei insbesondere um die vom Behördenleiter als Ausbilder bestimmten Personen (Angestellte, Beamte).

Ausbildungsberater

Aufgabe der Ausbildungsberater ist es, die Durchführung der Berufsausbildung zu überwachen und durch die Beratung der Ausbilder und der Auszubildenden zu fördern. Sie werden von den zuständigen Stellen bestellt.

Kommentare zu den Graphiken (folgende Doppelseite)

Abbildung 1: Der starke Rückgang der Auszubildenden von 1986 bis 1995 lässt sich vermutlich auf den sogenannten „Pillenknick“ zurückführen. Im Ausbildungsbereich „Handwerk“ dürften die Baukrisen in diesem Zeitraum den starken Rückgang beschleunigt haben. Die Abnahme im Ausbildungsbereich „Landwirtschaft“ und die Zunahme in „Industrie und Handel“ zeigen auch im Bereich der Berufsausbildung den Trend zur Tertiarisierung der Gesellschaft.

Abbildung 2: Auszubildende mit neuem Vertrag stellen über ein Drittel der Auszubildenden insgesamt; dies erklärt die Parallelentwicklung (vgl. Abb. 1) der Erhebungswerte. Vorzeitige Lösungen bewegen sich in den letzten Jahren innerhalb einer Spannbreite ohne auffällige Ausreißer. Von 1990 bis 2008 besteht eine erkennbare Korrelation zwischen Neuverträgen und vorzeitigen Lösungen. Möglicherweise macht erhöhtes Angebot wählerischer et vice versa?

Abbildung 3: Die Geschlechterverteilung männlich zu weiblich liegt bei den Auszubildenden seit Jahrzehnten recht konstant bei 60:40. Der Ausländeranteil ist im Zeitraum 1990 bis 2000 teilweise auf jährlich über 20.000 Auszubildende gestiegen. Seit 2000 liegt er im Durchschnitt bei ungefähr 12.000 Auszubildenden.

Abbildung 4: Die größte Fraktion ausländischer Auszubildender stellt die Türkei, gefolgt von Griechenland und den Staaten des ehemaligen Jugoslawien (im Jahr 2008 zusammen 14,2 %). Es dürfte sich also vor allem um Nachfolgegenerationen von Gastarbeitern handeln.

Abbildung 5: Frauen weisen eine konstant höhere Bestehensquote bei Abschlussprüfungen auf als Männer. Im Jahr 2007 manifestiert sich die getrennte Ausweisung von externen Prüfungen in einer anderen Satzart als Bruch in der Graphik.

Abbildung 6: Die Beliebtheit bestimmter Berufsbilder verändert sich wenig, ihre Bezeichnungen werden von Zeit zu Zeit modernisiert.

1. Auszubildende nach zuständigen Stellen in Bayern seit 1977

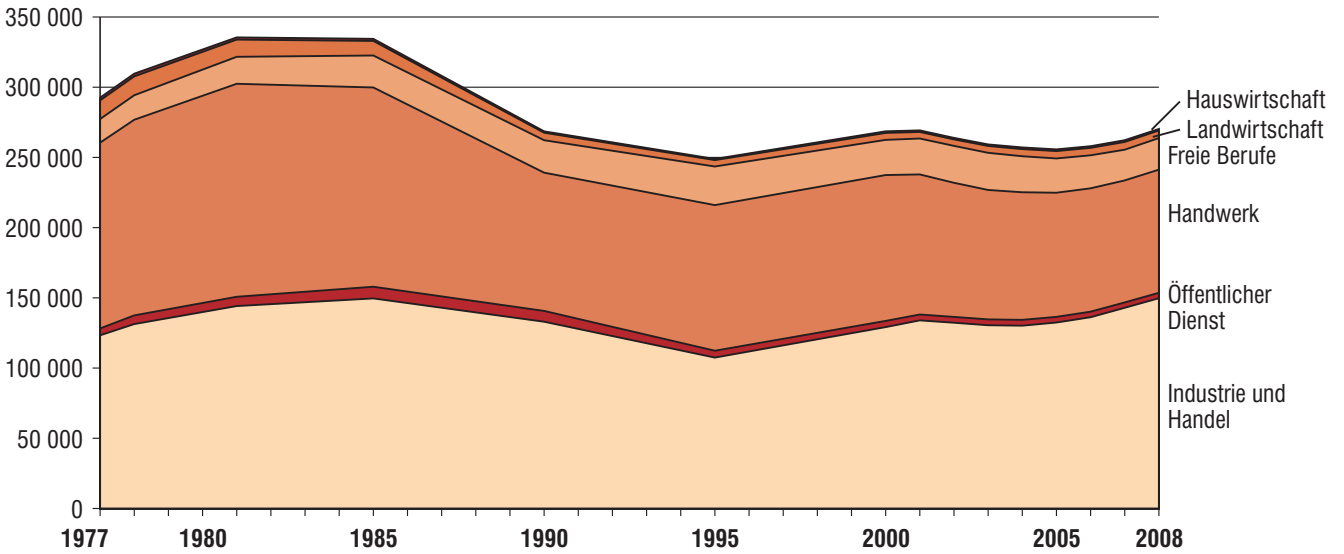

2. Auszubildende mit neu abgeschlossenem sowie mit vorzeitig gelöstem Ausbildungsvertrag in Bayern seit 1977

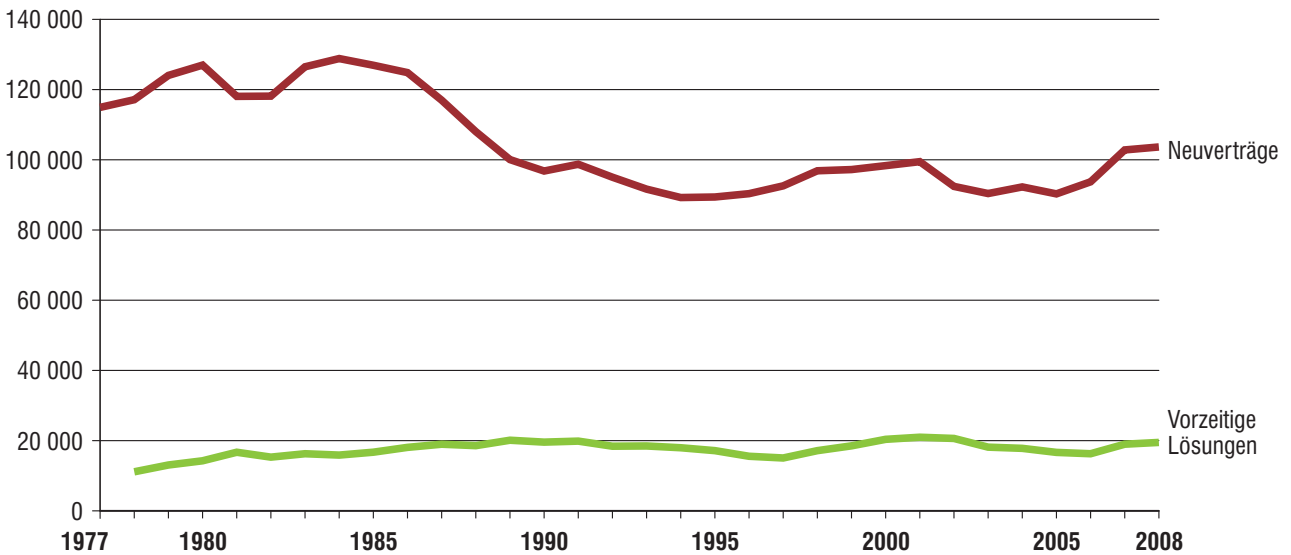

3. Auszubildende in Bayern seit 1982 nach Geschlecht

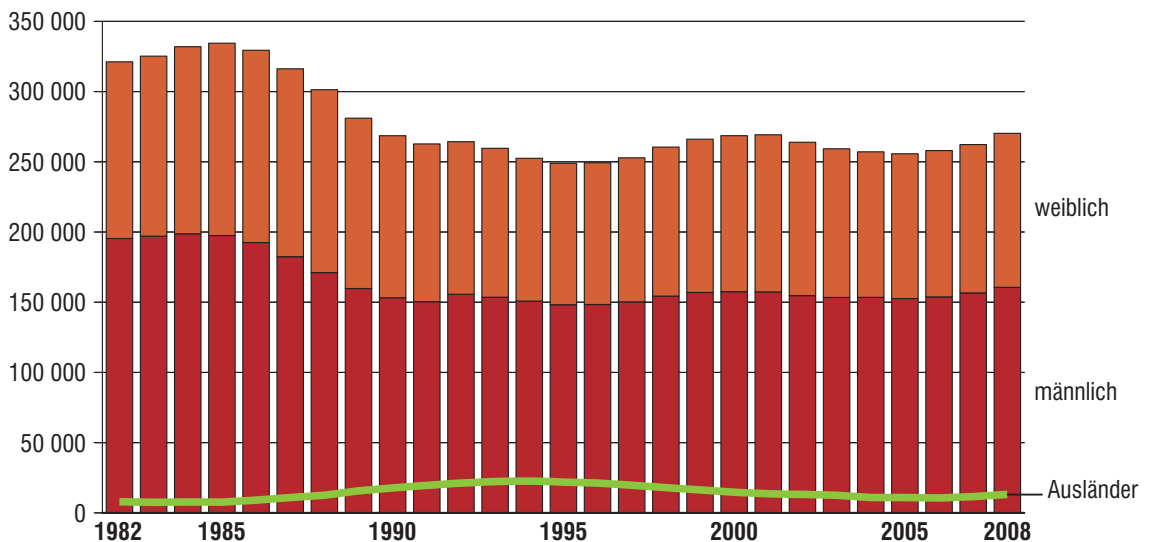

4. Ausländische Auszubildende nach Land der Staatsangehörigkeit in Bayern 2008 in Prozent

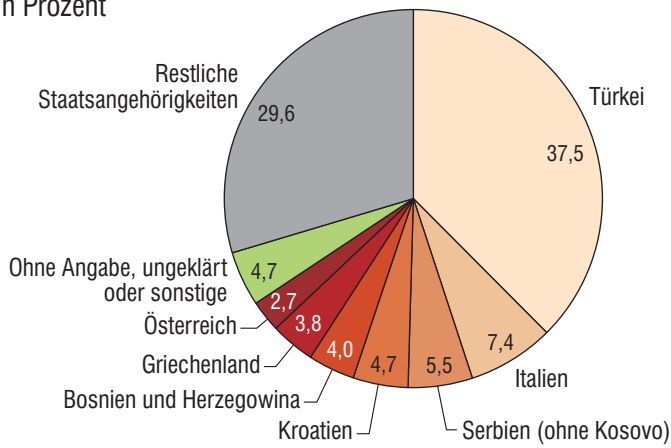

5. Abschlussprüfungen in Bayern seit 2001 nach Geschlecht

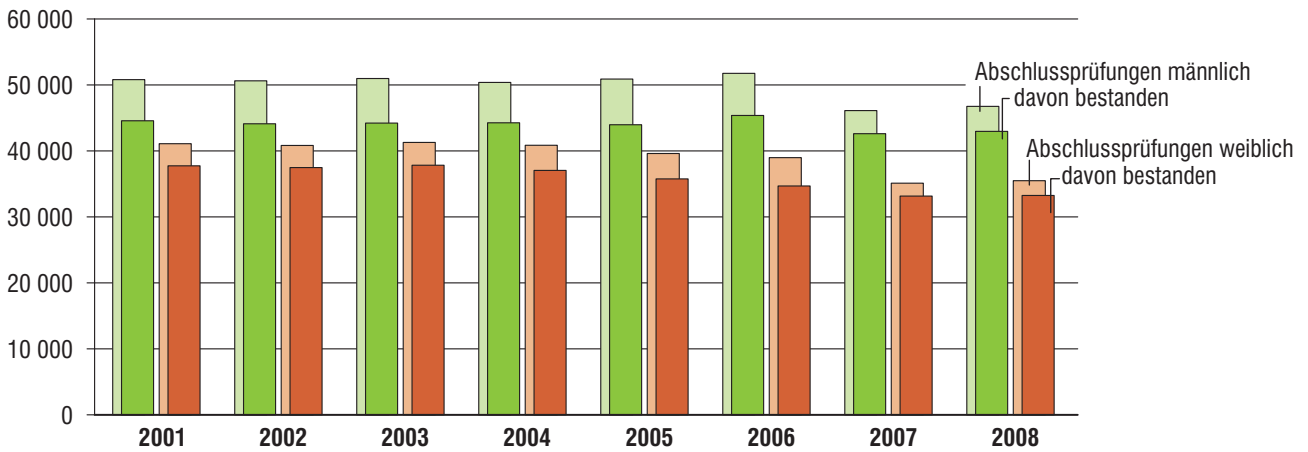

6. Die 10 am stärksten besetzten Berufe von Auszubildenden in Bayern 2008 nach Geschlecht



Tabelle 1 Auszubildende, neu abgeschlossene sowie vorzeitig gelöste Ausbildungsverhältnisse und Teilnehmer mit bestandener Abschlussprüfung in Bayern 2007 und 2008 nach Ausbildungsbereichen und Jahren

Ausbildungsbereich Jahr	Auszubildende			Neu abgeschlossene Ausbildungs- verträge	Von den Auszubildenden standen im				Vorzeitig gelöste Ausbil- dungsver- träge ¹⁾	Teilnehmer mit bestandener Abschlussprüfung ²⁾	
	ins- gesamt	und zwar			1.	2.	3.	4.		ins- gesamt	darunter weiblich
		weib- lich	Aus- länder								
Insgesamt 2008	270 258	109 670	13 170	103 654	84 707	89 504	81 314	14 733	19 493	76 259	33 297
davon											
Industrie und Handel	149 730	61 950	6 784	59 866	50 192	50 169	43 187	6 182	10 256	44 896	19 704
Handwerk	87 674	21 468	4 288	31 172	24 330	28 404	26 389	8 551	7 191	21 021	5 405
Landwirtschaft ³⁾	5 406	1 275	17	2 920	1 170	1 413	2 823	–	–	1 752	342
Öffentlicher Dienst	3 890	2 372	58	1 345	1 277	1 302	1 311	–	72	1 121	676
Freie Berufe	22 476	21 565	1 992	7 886	7 448	7 829	7 199	–	1 974	7 008	6 727
Hauswirtschaft	1 082	1 040	31	465	290	387	405	–	–	461	443
Insgesamt 2007	262 274	105 658	11 568	102 808	85 149	83 167	78 857	15 101	18 987	75 767	33 155
davon											
Industrie und Handel	142 922	58 948	5 816	57 875	49 022	46 244	41 192	6 464	9 974	43 722	19 054
Handwerk	86 890	20 991	3 713	31 657	25 745	26 595	25 913	8 637	7 061	21 028	5 416
Landwirtschaft ³⁾	5 515	1 234	14	3 114	1 253	1 450	2 812	–	290	1 845	382
Öffentlicher Dienst	3 820	2 289	55	1 280	1 249	1 313	1 258	–	55	1 421	863
Freie Berufe	21 869	20 988	1 939	8 243	7 580	7 188	7 101	–	1 494	7 292	6 997
Hauswirtschaft	1 258	1 208	31	639	300	377	581	–	113	459	443
2006	257 995	104 191	10 597	93 723	80 796	81 651	79 341	16 207	16 270	80 060	34 686
2005	255 724	103 095	10 935	90 291	78 284	83 821	77 135	16 484	16 653	79 726	35 759
2004	257 108	103 634	10 935	92 272	79 397	82 501	77 925	17 285	17 805	81 308	37 046
2003	259 263	105 858	12 521	90 388	77 702	82 381	82 339	16 841	18 148	82 049	37 831
2002	263 917	109 205	13 165	92 422	79 148	86 659	81 916	16 194	20 624	81 590	37 477
2001	269 244	111 894	13 656	99 467	84 186	87 081	81 457	16 520	20 974	82 310	37 741
2000	268 597	111 099	14 725	98 336	83 281	86 741	82 133	16 442	20 373	80 905	36 564
1999	266 083	109 134	16 166	97 216	82 712	86 670	80 059	16 642	18 517	77 617	35 042
1998	260 484	106 146	18 083	96 869	82 533	84 613	77 602	15 736	17 147	76 433	34 165
1997	252 839	102 589	19 697	92 574	78 501	82 178	77 005	15 155	15 058	76 023	34 091
1996	249 288	100 907	21 224	90 352	75 407	82 389	75 357	16 135	15 548	78 617	35 283
1995	248 918	100 723	21 874	89 400	74 585	81 109	75 920	17 304	17 152	80 208	35 267
1994	252 492	101 686	22 527	89 248	74 366	82 169	76 724	19 233	17 975	81 994	37 446
1993	259 609	106 063	22 269	91 643	75 844	84 512	80 236	19 017	18 481	82 579	37 854
1992	264 315	108 649	21 397	95 039	76 836	88 785	79 354	19 340	18 414	81 387	39 608
1991	262 715	112 328	19 399	98 729	79 369	87 936	80 640	14 770	19 863	91 822	42 852
1990	268 580	115 394	17 737	96 799	77 214	89 779	86 392	15 195	19 577	98 361	46 270
1989	281 061	121 299	15 693	100 058	79 116	95 458	92 744	13 743	20 116	109 368	50 642
1988	301 350	130 267	12 533	108 028	83 760	104 868	98 999	13 723	18 572	119 379	52 861
1987	316 230	133 827	10 905	116 980	90 432	111 930	99 845	14 023	18 983	125 361	56 694
1986	329 419	136 921	9 066	124 836	95 750	115 951	103 667	14 051	18 083	125 813	54 975
1985	334 454	136 959	7 646	126 929	97 212	120 393	102 129	14 720	16 710	119 834	51 734
1984	331 964	133 220	7 747	128 835	99 571	118 172	98 740	15 481	15 885	116 612	49 661
1983	325 248	128 203	7 520	126 490	96 989	114 523	97 801	15 935	16 269	117 750	50 156
1982	321 198	125 802	7 923	118 133	92 337	113 515	100 215	15 131	15 302	118 859	49 547
1981	325 449	125 262	.	118 065	94 596	116 846	99 431	14 576	16 694	119 388	50 639
1980	335 475	126 556	.	126 974	103 876	120 676	95 950	14 973	14 259	116 328	48 335
1979	326 606	121 308	.	124 036	102 060	115 810	94 847	13 889	13 062	106 362	43 633
1978	309 648	111 943	.	117 119	99 994	113 884	82 612	13 158	11 126	98 088	39 246
1977	292 573	101 092	.	114 927	100 643	101 558	75 721	14 651	.	89 349	.

¹⁾In 2008 keine Angaben zu vorzeitig gelösten Ausbildungsverträgen in den Ausbildungsbereichen "Landwirtschaft" und "Städtische Hauswirtschaft".

²⁾Bestandene Abschlussprüfungen ohne externe Teilnehmer (vgl. Abschnitt "Erläuterungen" am Berichtsanfang).

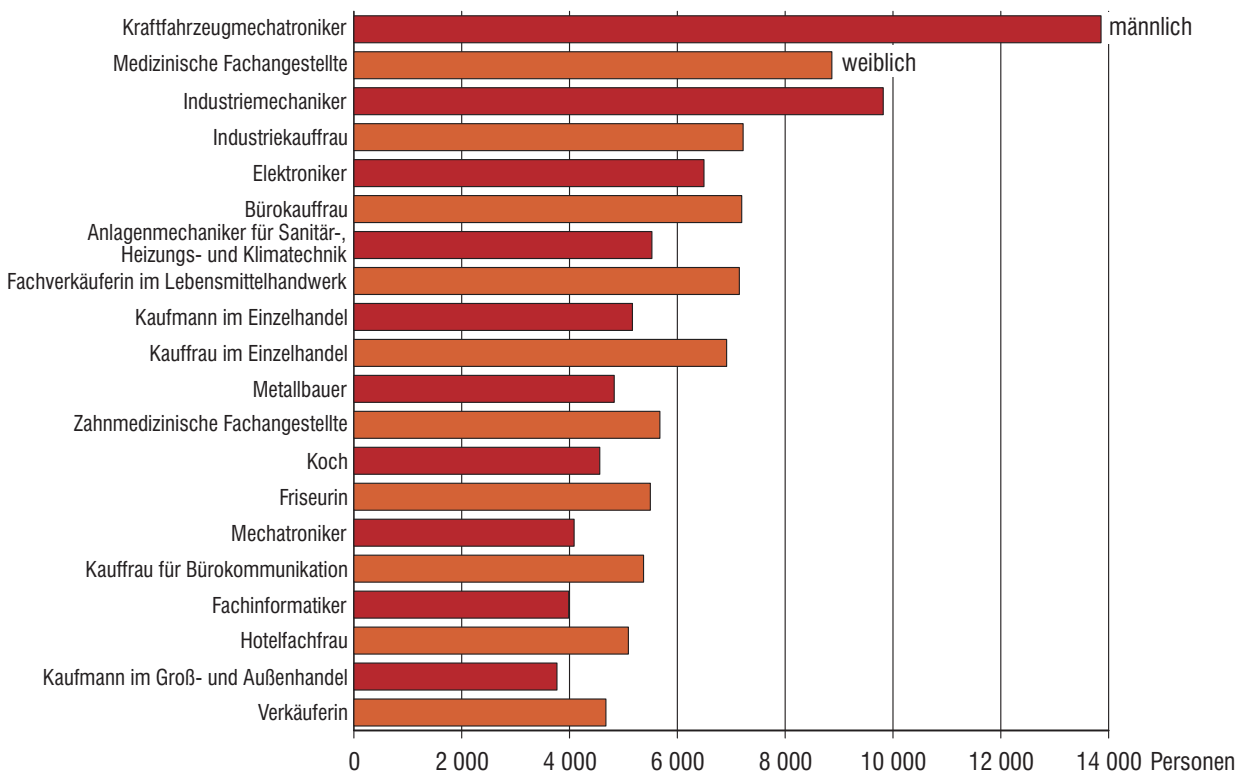
³⁾Die Angaben zu Auszubildenden kumulieren im 3. Ausbildungsjahr. Das Problem tritt umstellungsbedingt auf und soll für das Berichtsjahr 2009 behoben sein.

Tabelle 2 Auszubildende, neu abgeschlossene Ausbildungsverträge, vorzeitig gelöste Ausbildungsverträge und Teilnehmer mit bestandener Abschlussprüfung in Bayern 2008 nach Ausbildungsbereichen und -berufen

Ausbildungsbereich Ausbildungsberuf	Auszubildende			Von den Auszubildenden standen im			Neu abgeschlossene Ausbildungsverträge		Vorzeitig gelöste Ausbildungsverträge ^{**)}	Teilnehmer mit bestandener Abschlussprüfung ^{****)}	
	insgesamt	und zwar		1.	2.	3.	insgesamt	davon weiblich		insgesamt	davon weiblich
		weiblich	Ausländer								
Industrie und Handel											
Änderungsschneider/in	34	34	6	18	16	–	19	19	5	11	11
Anlagenmechaniker/in	458	6	10	145	127	97	152	1	8	86	2
Anlagenmechaniker/in - Apparatechnik	–	–	–	–	–	–	–	–	–	9	–
Anlagenmechaniker/in - Schweißtechnik	–	–	–	–	–	–	–	–	–	3	–
Anlagenmechaniker/in - Versorgungstechnik	–	–	–	–	–	–	–	–	–	4	–
Anlagenmechaniker/in für Sanitär-, Heizungs- und Klimatechnik	111	1	7	27	28	41	31	–	5	13	–
Aufbereitungsmechaniker/in	23	–	1	5	10	8	5	–	–	5	–
Ausbaufacharbeiter/in	42	–	3	20	22	–	23	–	8	15	–
Automatenfachmann/Automatenfachfrau	4	1	1	4	–	–	4	1	–	–	–
Automobilkaufmann/-kauffrau	1 098	531	57	339	397	362	436	203	67	395	204
Bäcker/in	1	–	–	–	1	–	–	–	–	1	–
Bankkaufmann/-kauffrau	6 957	4 222	147	2 212	2 428	2 317	2 675	1 605	105	2 473	1 519
Baugeräteführer/in	70	–	1	20	26	24	23	–	5	12	–
Baustoffprüfer/in	73	9	–	28	22	23	31	6	6	19	6
Bauwerksabdichter/in	15	–	2	6	4	5	7	–	6	1	–
Bauwerksmechaniker/in für Abbruch und Betontrenntechnik	2	–	–	1	1	–	1	–	–	–	–
Bauzeichner/in	912	381	22	318	319	275	341	143	34	237	82
Beikoch/Beiköchin*)	709	288	55	270	221	218	292	127	82	165	44
Bekleidungsstilenäher/in*)	6	6	–	6	–	–	4	4	–	3	3
Berufskraftfahrer/in	474	25	13	254	145	75	285	18	112	32	2
Bestattungsfachkraft	–	–	–	–	–	–	–	–	–	2	1
Beton- und Stahlbetonbauer/in	198	1	14	70	66	62	74	1	13	26	–
Betonfertigteilbauer/in	87	–	6	25	36	26	28	–	6	17	–
Binnenschiffer/in	60	7	1	30	15	15	31	5	7	14	–
Biologielaborant/in	186	122	1	53	60	55	62	40	4	54	41
Biologiemodellmacher/in	4	3	–	2	–	2	2	2	–	2	2
Bodenleger/in	3	1	–	3	–	–	3	1	2	–	–
Bootsbauer/in	4	2	–	1	3	–	1	1	–	–	–
Brauer/in und Mälzer/in	247	17	1	56	84	107	72	4	3	78	2
Brunnenbauer/in	11	–	1	2	2	7	7	–	–	2	–
Buchbinder/in	271	50	14	85	99	87	92	15	19	57	8
Buchhändler/in	337	285	2	87	129	121	119	105	14	108	91
Bühnenmaler/in und -plastiker/in	4	4	–	2	–	2	2	2	1	9	4
Bürofachkraft*)	1	–	–	–	1	–	1	–	–	–	–
Bürokaufmann/Bürokauffrau	6 735	5 081	310	2 125	2 351	2 259	2 641	1 965	401	2 082	1 589
Bürokraft*)	164	73	18	55	56	53	68	34	7	70	41
Bürsten- und Pinselmacher/in	16	10	1	6	6	4	7	4	–	6	4
Chemielaborant/in	868	542	9	266	272	258	277	175	22	253	165
Chemielaborjungwerker/in	5	2	–	1	4	–	2	1	–	3	2
Chemikant/in	633	93	22	190	187	178	193	26	13	176	19
Destillateur/in	6	2	–	2	3	1	2	–	1	7	2
Diamantschleifer/in	4	–	–	1	1	2	2	–	2	1	–
Drahtzieher/in	6	1	–	2	4	–	2	1	–	3	–
Drogist/in	343	315	30	124	123	96	163	151	30	74	71
Drucker/in	729	42	40	231	252	246	258	22	30	203	10
Druckfachwerker/in*)	1	–	–	1	–	–	1	–	–	–	–
Eisenbahner/in im Betriebsdienst	277	23	7	135	80	62	135	14	11	64	3

Noch: Tabelle 2 Auszubildende, neu abgeschlossene Ausbildungsverträge, vorzeitig gelöste Ausbildungsverträge und Teilnehmer mit bestandener Abschlussprüfung in Bayern 2008 nach Ausbildungsbereichen und -berufen

Ausbildungsbereich Ausbildungsberuf	Auszubildende			Von den Auszubildenden standen im			Neu abgeschlossene Ausbildungsverträge		Vorzeitig gelöste Ausbildungsverträge ^{**)}	Teilnehmer mit bestandener Abschlussprüfung ^{****)}	
	insgesamt	und zwar		1.	2.	3.	insgesamt	davon weiblich		insgesamt	davon weiblich
		weiblich	Ausländer								
Noch: Industrie und Handel											
Elektriker/in - Gerätetechnik*)	17	1	1	8	2	6	8	-	-	5	1
Elektro- und Schutzgasschweißer/in*)	3	-	-	1	2	-	1	-	-	1	-
Elektroanlagenmonteur/in	131	3	6	50	51	30	56	1	6	36	-
Elektrogerätezusammenbauer/in*)	4	1	1	4	-	-	4	1	-	5	-
Elektroniker/in - Automatisierungstechnik	1 071	83	15	342	287	280	359	31	17	271	17
Elektroniker/in - Betriebstechnik	3 660	251	38	1 051	995	942	1 113	84	50	962	42
Elektroniker/in - Gebäude- und Infrastruktursysteme	82	4	2	14	31	31	16	-	-	11	-
Elektroniker/in - Geräte und Systeme	2 340	255	18	603	669	636	665	80	36	638	48
Elektroniker/in - Luftfahrttechnische Systeme	54	7	-	18	17	13	19	2	-	15	2
Elektroniker/in für Maschinen und Antriebstechnik	171	9	4	56	47	41	56	3	-	38	1
Elektrowerker/in*)	12	-	-	-	4	8	6	-	-	3	-
Energieelektroniker/in - Anlagentechnik	-	-	-	-	-	-	-	-	-	4	-
Energieelektroniker/in - Betriebstechnik	-	-	-	-	-	-	-	-	-	-	-
Fachangestellte(r) für Markt- und Sozialforschung	49	31	-	15	16	18	19	14	3	3	3
Fachangestellte(r) für Medien- und Informationsdienste	41	32	2	7	13	21	8	6	27	22	17
Fachhelfer/in für personale Dienstleistungen*)	22	21	2	10	5	7	10	9	2	1	1
Fachinformatiker/in	4 309	328	133	1 518	1 510	1 281	1 799	149	186	1 168	110
Fachkraft für Abwassertechnik	6	-	-	2	1	3	2	-	-	2	-
Fachkraft für Automaten-service	6	5	1	6	-	-	6	5	-	-	-
Fachkraft für Fruchtsafttechnik	14	-	-	4	6	4	4	-	-	4	-
Fachkraft für Kreislauf- und Abfallwirtschaft	62	8	1	20	23	19	21	3	5	12	-
Fachkraft für Kurier-, Express- und Postdienstleistungen	370	137	39	194	176	-	198	78	19	172	61
Fachkraft für Lagerlogistik	3 187	478	203	1 128	1 060	999	1 350	213	223	716	99
Fachkraft für Lagerwirtschaft	1	-	-	-	-	1	-	-	-	-	-
Fachkraft für Lebensmitteltechnik	325	85	4	108	113	104	116	32	12	99	27
Fachkraft für Möbel-, Küchen- und Umzugs-service	161	3	10	64	44	53	67	1	23	-	-
Fachkraft für Rohr-, Kanal- und Industrieservice	22	-	1	6	8	8	7	-	1	4	-
Fachkraft für Schutz und Sicherheit	285	71	20	89	101	95	108	27	75	77	28
Fachkraft für Straßen- und Verkehrstechnik	2	-	-	-	1	1	-	-	-	-	-
Fachkraft für Süßwarentechnik	29	11	1	6	11	12	6	1	-	8	-
Fachkraft für Veranstaltungstechnik	395	37	5	140	133	122	161	17	29	91	6
Fachkraft für Wasserversorgungstechnik	2	-	-	-	1	1	-	-	-	-	-
Fachkraft im Fahrbetrieb	5	-	2	2	3	-	3	-	-	-	-
Fachkraft im Gastgewerbe	713	492	104	370	343	-	413	279	230	263	201
Fachlagerist/in	1 255	96	125	666	589	-	715	56	144	422	28
Fachmann/-frau für Systemgastronomie	1 106	613	148	386	372	348	450	255	222	266	150
Fahrradmonteur/in	32	1	2	13	19	-	16	-	6	12	-
Fahrzeuginnenausstatter/in	92	50	4	34	31	27	36	17	1	26	14
Fahrzeuglackierer/in	170	72	6	65	58	47	67	26	4	52	18
Fahrzeugpfleger/in*)	25	-	9	-	14	11	15	-	5	11	-
Fassadenmonteur/in	1	-	-	-	1	-	-	-	-	-	-
Federmacher/in	2	1	-	2	-	-	2	1	-	-	-
Feinoptiker/in	72	27	1	25	20	12	25	11	-	21	9
Fertigungsmechaniker/in	902	155	69	305	291	306	310	58	14	307	41
Figurenkeramformer/in	2	1	-	2	-	-	2	1	-	-	-
Film- und Videoeditor/in	25	4	-	7	8	10	7	-	-	7	3
Film- und Videolaborant/in	6	3	-	-	4	2	-	-	-	1	1
Flachglasmechaniker/in	70	4	5	26	22	22	28	2	2	13	-

Fußnoten vgl. Seite 20.

Noch: Tabelle 2 Auszubildende, neu abgeschlossene Ausbildungsverträge, vorzeitig gelöste Ausbildungsverträge und Teilnehmer mit bestandener Abschlussprüfung in Bayern 2008 nach Ausbildungsbereichen und -berufen

Ausbildungsbereich Ausbildungsberuf	Auszubildende			Von den Auszubildenden standen im			Neu abgeschlossene Ausbildungsverträge		Vorzeitig gelöste Ausbildungsverträge ²⁾	Teilnehmer mit bestandener Abschlussprüfung ³⁾	
	insgesamt	und zwar		1.	2.	3.	insgesamt	davon weiblich		insgesamt	davon weiblich
		weiblich	Ausländer								
Noch: Industrie und Handel											
Fleischer/in	12	–	1	2	7	3	2	–	2	5	–
Fliesen-, Platten- und Mosaikleger/in	–	–	–	–	–	–	–	–	–	1	–
Florist/in	790	774	12	221	318	251	279	269	92	264	253
Fluggerätmechaniker/in	630	61	8	179	183	156	179	17	6	161	8
Fotolaborant/in	6	2	2	–	6	–	–	–	3	3	2
Fotomedienfachmann/Fotomedienfachfrau	4	2	–	4	–	–	4	2	–	–	–
Fotomedienlaborant/in	31	22	4	12	6	13	14	10	2	19	5
Galvaniseur/in	–	–	–	–	–	–	–	–	2	3	–
Gerätezusammensetzer/in	2	1	–	1	1	–	1	–	–	4	1
Gerber/in	20	1	2	6	6	8	6	1	–	5	1
Gerüstbauer/in	1	–	–	–	–	1	–	–	–	1	–
Gestalter/in für visuelles Marketing	272	237	11	99	87	86	117	103	14	73	61
Gießereimechaniker/in	303	1	33	86	87	76	94	–	9	67	–
Glasapparatebauer/in	1	–	–	–	1	–	–	–	–	–	–
Glasmacher/in	4	–	–	–	3	1	–	–	–	3	–
Gleisbauer/in	69	–	9	26	17	26	29	–	–	20	–
Goldschmied/in	1	1	–	–	1	–	–	–	–	1	–
Hauswartzehilfe/-gehilfin*)	12	–	–	5	4	3	5	–	2	5	–
Hochbaufacharbeiter/in	31	–	–	10	21	–	12	–	5	6	–
Holz- und Bautenschützer/in	1	–	–	–	1	–	–	–	–	–	–
Holzbearbeiter/in*)	8	–	1	2	1	5	3	–	1	–	–
Holzbearbeitungsmechaniker/in	161	2	9	52	62	47	59	–	15	43	–
Holzfachwerker/in*)	1	–	–	–	–	1	–	–	–	–	–
Holzmechaniker/in	181	16	1	17	73	91	80	7	16	85	5
Hotelfachmann/Hotelfachfrau	6 386	5 092	318	2 119	2 141	2 126	2 657	2 113	1 030	2 082	1 661
Hotelkaufmann/Hotelkauffrau	258	173	14	90	78	90	124	88	31	89	65
Immobilienkaufmann/-kauffrau	676	416	27	224	230	222	283	170	46	32	16
Industrieelektroniker/in - Gerätetechnik	–	–	–	–	–	–	–	–	–	–	–
Industriefachhelfer/in*)	40	7	2	28	12	–	23	4	1	16	3
Industrie-Isolierer/in	15	2	1	–	6	9	–	–	2	6	–
Industriekaufmann/-kauffrau	10 572	7 214	131	3 526	3 618	3 428	3 843	2 628	189	3 401	2 290
Industriekeramiker/in	–	–	–	–	–	–	–	–	–	1	–
Industriekeramiker/in - Anlagentechnik	39	5	2	14	16	9	14	1	2	12	1
Industriekeramiker/in - Dekorationstechnik	15	15	–	4	5	6	6	6	1	6	4
Industriekeramiker/in - Modelltechnik	7	4	–	2	1	4	3	1	–	2	1
Industriekeramiker/in - Verfahrenstechnik	20	3	2	7	8	5	9	2	3	6	1
Industriemechaniker/in	10 391	580	183	3 002	2 907	2 556	3 147	198	152	1 972	104
Industriemechaniker/in - Betriebstechnik	–	–	–	–	–	–	–	–	–	175	3
Industriemechaniker/in - Geräte- und Feinwerktechnik	1	1	–	–	–	–	–	–	–	130	6
Industriemechaniker/in - Maschinen- und Systemtechnik	3	2	–	–	–	1	2	–	1	380	10
Industriemechaniker/in - Produktionstechnik	–	–	–	–	–	–	–	–	–	21	2
Informatikkaufmann/-kauffrau	544	126	2	195	178	171	220	60	17	196	38
Informations- und Telekommunikations- systemelektroniker/in (IT-Systemelektroniker/in)	834	42	21	320	274	240	342	18	33	299	17
Informations- und Telekommunikations- system-Kaufmann/Kauffrau (IT-Systemkaufmann/-frau)	889	239	24	297	300	292	339	98	57	283	86
Investmentfondskaufmann/-kauffrau	44	10	–	17	12	15	17	5	1	14	5
Isolierfacharbeiter/in	5	–	–	1	4	–	1	–	2	–	–

Fußnoten vgl. Seite 20.

Noch: Tabelle 2 Auszubildende, neu abgeschlossene Ausbildungsverträge, vorzeitig gelöste Ausbildungsverträge und Teilnehmer mit bestandener Abschlussprüfung in Bayern 2008 nach Ausbildungsbereichen und -berufen

Ausbildungsbereich Ausbildungsberuf	Auszubildende			Von den Auszubildenden standen im			Neu abgeschlossene Ausbildungsverträge		Vorzeitig gelöste Ausbildungsverträge ^{*)}	Teilnehmer mit bestandener Abschlussprüfung ^{****)}	
	insgesamt	und zwar		1.	2.	3.	insgesamt	davon weiblich		insgesamt	davon weiblich
		weiblich	Ausländer								
Noch: Industrie und Handel											
Kabeljunker/in	36	3	4	17	19	-	20	1	-	15	-
Kanalbauer/in	14	-	-	3	4	7	4	-	5	3	-
Karosserie- und Fahrzeugbaumechaniker/in	255	21	9	74	73	67	74	6	3	70	10
Kartograph/in	9	8	-	2	6	1	2	2	-	6	2
Kaufmann/Kauffrau für audiovisuelle Medien	60	34	2	16	22	22	23	11	4	25	14
Kaufmann/Kauffrau für Bürokommunikation	6 598	5 235	436	2 202	2 264	2 132	2 673	2 116	495	2 016	1 607
Kaufmann/Kauffrau für Dialogmarketing	505	378	39	161	183	161	200	142	37	-	-
Kaufmann/Kauffrau für Kurier-, Express- und Postdienstleistungen	97	49	4	14	37	46	29	12	7	35	18
Kaufmann/Kauffrau für Marketingkommunikation	531	395	18	157	173	201	249	190	31	115	86
Kaufmann/Kauffrau für Spedition und Logistikdienstleistung	2 353	1 090	170	784	798	771	870	406	116	713	331
Kaufmann/Kauffrau für Tourismus und Freizeit	154	123	4	62	40	52	68	55	4	64	49
Kaufmann/Kauffrau für Verkehrsservice	144	97	8	43	57	44	43	30	4	60	51
Kaufmann/Kauffrau für Versicherung und Finanzen	2 515	1 368	113	867	853	795	980	555	132	88	29
Kaufmann/Kauffrau im Einzelhandel	11 984	6 860	1 063	3 392	3 614	4 978	5 753	3 376	1 084	4 589	2 669
Kaufmann/Kauffrau im Gesundheitswesen	413	323	10	139	145	129	154	125	13	125	99
Kaufmann/Kauffrau im Groß- und Außenhandel	6 684	2 919	242	2 140	2 336	2 208	2 559	1 175	300	2 035	846
Kaufmann/Kauffrau in der Grundstücks- und Wohnungswirtschaft	2	2	-	-	-	2	-	-	2	150	88
Klavier- und Cembalobauer/in	8	1	-	2	1	3	3	-	1	4	-
Koch/Köchin	5 974	1 413	232	1 935	2 034	2 005	2 540	637	1 279	1 769	382
Kommunikationselektroniker/in - Informationstechnik	-	-	-	-	-	-	-	-	-	1	-
Konstruktionsmechaniker/in	1 564	19	54	479	439	372	523	5	61	212	2
Konstruktionsmechaniker/in - Ausrüstungstechnik	1	-	-	-	-	1	1	-	-	36	-
Konstruktionsmechaniker/in - Feinblechbautechnik	-	-	-	-	-	-	-	-	-	48	-
Konstruktionsmechaniker/in - Metall- und Schiffbautechnik	-	-	-	-	-	-	-	-	-	14	1
Konstruktionsmechaniker/in - Schweißtechnik	-	-	-	-	-	-	-	-	-	9	-
Kosmetiker/in	59	59	5	27	18	14	34	34	15	15	15
Kraftfahrzeugmechatroniker/in	843	69	13	219	240	240	343	35	70	265	24
Kraftfahrzeugservicemechaniker/in	1	-	-	-	1	-	-	-	2	-	-
Kürschner/in	-	-	-	-	-	-	-	-	-	1	-
Lacklaborant/in	41	18	-	10	14	15	12	3	-	6	5
Leichtflugzeugbauer/in	1	-	-	-	-	1	-	-	-	-	-
Manufakturporzellanmaler/in	3	3	-	3	-	-	3	3	-	-	-
Maschinen- und Anlagenführer/in	926	79	89	479	447	-	519	43	55	323	24
Maskenbildner/in	14	13	-	3	4	7	3	3	-	2	2
Mathematisch-technische(r) Softwareentwickler/in	1	-	-	1	-	-	1	-	-	-	-
Maurer/in	138	1	10	41	46	51	54	-	9	34	-
Mechaniker/in für Land- und Baumaschinentechnik	84	1	2	34	26	10	36	1	5	8	-
Mechatroniker/in	4 266	317	41	1 249	1 174	1 110	1 326	101	41	1 029	57
Mechatroniker/in für Kältetechnik	22	1	-	12	8	2	12	-	-	1	-
Mediengestalter/in Bild und Ton	203	50	6	62	80	61	76	23	11	55	18
Mediengestalter/in Digital und Print	1 157	635	27	508	576	73	665	360	67	9	5
Mediengestalter/in für Digital- und Printmedien - Mediendesign	352	202	10	1	1	350	31	18	27	318	168

Noch: Tabelle 2 Auszubildende, neu abgeschlossene Ausbildungsverträge, vorzeitig gelöste Ausbildungsverträge und Teilnehmer mit bestandener Abschlussprüfung in Bayern 2008 nach Ausbildungsbereichen und -berufen

Ausbildungsbereich Ausbildungsberuf	Auszubildende			Von den Auszubildenden standen im			Neu abgeschlossene Ausbildungsverträge		Vorzeitig gelöste Ausbildungsverträge ²⁾	Teilnehmer mit bestandener Abschlussprüfung ³⁾	
	insgesamt	und zwar		1.	2.	3.	insgesamt	davon weiblich		insgesamt	davon weiblich
		weiblich	Ausländer								
Noch: Industrie und Handel											
Mediengestalter/in für Digital- und Printmedien - Medienoperating	83	30	5	-	4	79	5	2	6	100	46
Mediengestalter/in für Digital- und Printmedien - Medientechnik	16	4	1	-	2	14	-	-	2	12	4
Mediengestalter/in für Digital- und Printmedien -Medienberatung	12	7	-	-	-	12	-	-	-	8	5
Medienkaufmann/-kauffrau Digital und Print	442	311	6	127	149	166	186	137	13	101	77
Metallbauer/in	6	-	-	3	-	1	4	-	-	1	-
Metallbearbeiter/in*)	155	6	18	51	55	49	55	4	17	45	-
Metallblasinstrumentenmacher/in	1	-	-	-	1	-	-	-	-	1	1
Metallfeinbearbeiter/in*)	39	3	-	18	10	11	21	-	4	16	1
Metallschleifer/in	1	-	1	-	1	-	-	-	1	-	-
Mikrotechnologe/Mikrotechnologin	76	30	1	28	23	25	32	13	3	23	8
Modellbaumechaniker/in	143	28	1	48	42	29	48	11	3	37	4
Modenäher/in	122	116	8	62	60	-	63	62	14	69	67
Modeschneider/in	77	77	8	12	18	47	49	49	5	56	54
Modist/in	5	5	-	2	1	2	2	2	-	1	1
Müller/in	2	-	-	-	-	2	-	-	-	8	-
Müller/in (Verfahrenstechnolog(e/in) in der Mühlen- und Futtermittelwirtschaft)	20	-	2	8	7	5	10	-	1	-	-
Musikalienhändler/in	14	4	2	6	4	4	8	3	3	8	3
Nachrichtengerätetechnik/in*)	-	-	-	-	-	-	-	-	-	2	-
Naturwerksteinmechaniker/in	118	-	6	35	44	39	40	-	12	28	1
Oberflächenbeschichter/in	121	18	9	41	32	48	42	9	2	26	3
Papiermacher/in	-	-	-	-	-	-	-	-	-	2	-
Papierstechnologe/Papierstechnologin	106	12	5	35	31	40	39	7	2	30	3
Personaldienstleistungskaufmann/-kauffrau	179	134	9	175	4	-	179	134	14	-	-
Pharmakant/in	62	25	-	24	18	20	24	11	1	19	7
Physiklaborant/in	35	14	-	11	11	11	13	4	4	10	5
Polster- und Dekorationsnäher/in	7	6	-	4	3	-	4	4	1	2	2
Polsterer/Polsterin	127	14	2	44	40	43	47	3	2	29	2
Postverkehrskaufmann/-kauffrau	-	-	-	-	-	-	-	-	-	-	-
Produktgestalter/in - Textil	14	12	-	7	6	1	7	5	-	6	3
Produktionsfachkraft Chemie	102	13	2	51	51	-	52	6	2	35	-
Produktionsmechaniker/in - Textil	117	6	5	37	36	44	48	3	1	33	4
Produktionstechnologe/Produktionstechnologin	3	-	-	3	-	-	3	-	-	-	-
Produktveredler/in - Textil	76	12	5	19	29	28	25	6	4	17	2
Qualitätsfachmann/-fachfrau -Längenprüftechnik*)	1	-	-	1	-	-	3	-	1	2	-
Recycling-Monteur/in*)	36	1	1	18	18	-	18	-	8	13	-
Reiseverkehrskaufmann/-kauffrau	1 071	910	60	385	340	346	454	382	104	351	306
Restaurantfachmann/Restaurantfachfrau	1 388	944	137	483	444	461	667	446	329	376	247
Rohrleitungsbauer/in	79	-	3	20	28	31	31	-	12	39	-
Sattler/in	4	4	-	2	1	1	2	2	1	-	-
Schädlingsbekämpfer/in	7	1	-	-	6	1	3	1	-	1	-
Schiffahrtskaufmann/-kauffrau	1	-	-	-	1	-	-	-	-	-	-
Schmucktextilienhersteller/in	1	1	-	-	1	-	-	-	-	-	-
Schuh- und Lederwarenstepper/in	5	5	-	3	2	-	3	3	-	1	1
Schuhfertiger/in	30	16	2	12	11	7	12	6	1	6	2

Fußnoten vgl. Seite 20.

Noch: Tabelle 2 Auszubildende, neu abgeschlossene Ausbildungsverträge, vorzeitig gelöste Ausbildungsverträge und Teilnehmer mit bestandener Abschlussprüfung in Bayern 2008 nach Ausbildungsbereichen und -berufen

Ausbildungsbereich Ausbildungsberuf	Auszubildende			Von den Auszubildenden standen im			Neu abgeschlossene Ausbildungsverträge		Vorzeitig gelöste Ausbildungsverträge ²⁾	Teilnehmer mit bestandener Abschlussprüfung ³⁾	
	insgesamt	und zwar		1.	2.	3.	insgesamt	davon weiblich		insgesamt	davon weiblich
		weiblich	Ausländer	Ausbildungsjahr							
Noch: Industrie und Handel											
Servicefachkraft für Dialogmarketing	51	40	3	19	32	–	20	16	6	24	16
Servicefahrer/in	32	2	8	19	13	–	18	1	4	5	–
Servicekaufmann/-kauffrau im Luftverkehr	112	93	–	41	39	32	43	38	1	35	27
Servicekraft für Schutz und Sicherheit	46	13	9	46	–	–	46	13	6	–	–
Siebdrucker/in	93	22	2	28	36	29	29	9	11	15	3
Speditionskaufmann/-kauffrau	–	–	–	–	–	–	–	–	–	1	1
Speiseeishersteller/in	4	3	–	4	–	–	4	3	–	–	–
Spezialtiefbauer/in	1	–	–	–	–	1	–	–	3	–	–
Sport- und Fitnesskaufmann/-kauffrau	466	257	17	168	159	139	235	132	61	126	54
Sportfachmann/Sportfachfrau	23	7	1	12	9	2	14	4	5	–	–
Stoffprüfer/in (Chemie) - Glas-, Keramische Industrie sowie Steine und Erden	4	1	–	3	1	–	3	1	–	–	–
Straßenbauer/in	215	–	17	79	75	61	88	–	19	50	–
Straßenwärter/in	1	–	–	–	1	–	–	–	–	–	–
Stuckateur/in	–	–	–	–	–	–	–	–	–	1	–
Systeminformatiker/in	135	11	2	34	33	37	36	2	3	39	–
Tankwart/in	3	–	–	3	–	–	3	–	–	–	–
Technische(r) Konfektionär/in	8	–	–	3	3	2	3	–	1	4	–
Technische(r) Produktdesigner/in	206	89	3	99	69	38	106	46	5	5	–
Technische(r) Zeichner/in	1 876	623	30	627	566	453	684	230	53	444	136
Teilezurichter/in	265	6	53	113	152	–	143	5	44	81	6
Textillaborant/in	42	34	–	11	10	17	12	11	3	9	8
Textilreiniger/in	20	13	4	10	6	4	10	5	1	–	–
Textilveredler/in	–	–	–	–	–	–	–	–	–	1	–
Thermometermacher/in	1	–	–	–	1	–	–	–	–	1	–
Tiefbaufacharbeiter/in	63	2	–	23	40	–	27	1	6	18	–
Tierpfleger/in	157	110	1	52	45	60	62	43	14	47	32
Trockenbaumonteur/in	109	1	6	48	36	25	55	–	11	12	–
Veranstaltungskaufmann/-kauffrau	518	311	11	168	181	169	245	151	53	151	88
Verfahrensmechaniker/in für Beschichtungstechnik	71	–	3	28	24	19	28	–	3	17	4
Verfahrensmechaniker/in für Brillenoptik	9	4	–	4	3	2	4	2	–	2	1
Verfahrensmechaniker/in für Kunststoff- und Kautschuktechnik	1 611	102	47	585	561	465	631	45	44	361	22
Verfahrensmechaniker/in Glastechnik	92	3	1	40	26	26	40	–	1	19	–
Verfahrensmechaniker/in in der Hütten- und Halbzeugindustrie	11	–	1	2	4	4	2	–	–	11	–
Verfahrensmechaniker/in in der Steine- und Erdenindustrie	75	2	7	34	23	18	36	2	3	12	–
Verkäufer/in	7 289	4 665	907	3 834	3 455	–	4 294	2 746	1 194	2 701	1 743
Verlagskaufmann/-kauffrau	–	–	–	–	–	–	–	–	1	70	55
Verpackungsmittelmechaniker/in	253	14	9	80	101	72	83	6	9	75	3
Versicherungskaufmann/-kauffrau	9	3	–	1	–	8	3	1	6	810	434
Weinküfer/in	24	4	1	10	5	9	11	2	1	12	2
Werbekaufmann/-kauffrau	–	–	–	–	–	–	–	–	–	69	44
Werkstoffprüfer/in	112	33	2	31	34	37	31	13	2	30	10
Werkzeugmaschinenspaner/in - Drehen*)	22	1	3	9	5	8	10	1	1	10	–
Werkzeugmaschinenspaner/in - Fräsen*)	6	–	–	–	4	2	3	–	2	–	–
Werkzeugmechaniker/in	2 677	161	47	777	765	655	820	58	44	489	13
Werkzeugmechaniker/in - Formentechnik	–	–	–	–	–	–	–	–	–	72	4

Fußnoten vgl. Seite 20.

Noch: Tabelle 2 Auszubildende, neu abgeschlossene Ausbildungsverträge, vorzeitig gelöste Ausbildungsverträge und Teilnehmer mit bestandener Abschlussprüfung in Bayern 2008 nach Ausbildungsbereichen und -berufen

Ausbildungsbereich Ausbildungsberuf	Auszubildende			Von den Auszubildenden standen im			Neu abgeschlossene Ausbildungsverträge		Vorzeitig gelöste Ausbildungsverträge ²⁾	Teilnehmer mit bestandener Abschlussprüfung ³⁾	
	insgesamt	und zwar		1.	2.	3.	insgesamt	davon weiblich		insgesamt	davon weiblich
		weiblich	Ausländer								
Noch: Industrie und Handel											
Werkzeugmechaniker/in - Stanz- und Umformtechnik	-	-	-	-	-	-	-	-	-	95	3
Zerspanungsmechaniker/in	3 293	153	74	1 065	994	737	1 131	56	68	573	25
Zerspanungsmechaniker/in - Automattendrehtechnik	-	-	-	-	-	-	-	-	-	7	1
Zerspanungsmechaniker/in - Drehtechnik	-	-	-	-	-	-	-	-	1	77	1
Zerspanungsmechaniker/in - Frästechnik	-	-	-	-	-	-	-	-	-	64	2
Zerspanungsmechaniker/in - Schleiftechnik	-	-	-	-	-	-	-	-	-	5	-
Zimmerer/Zimmerin	5	-	1	1	2	2	3	-	-	4	-
Zweiradmechaniker/in	24	1	-	5	11	5	6	1	5	4	-
Handwerk											
Änderungsschneider/in	37	32	8	17	20	-	20	17	2	11	11
Anlagenmechaniker/in für Sanitär-, Heizungs- und Klimatechnik	5 458	40	225	1 380	1 471	1 428	1 636	17	371	1 173	6
Augenoptiker/in	1 115	864	29	378	383	354	426	349	59	229	180
Ausbaufacharbeiter/in	57	-	7	26	31	-	28	-	5	12	-
Autofachwerker/in*)	9	-	2	1	4	4	1	-	2	2	-
Automobilkaufmann/-kauffrau	632	299	27	201	232	199	246	113	47	149	60
Bäcker/in	3 348	705	137	1 033	1 131	1 184	1 233	281	353	811	147
Bäckerfachwerker/in*)	-	-	-	-	-	-	-	-	-	1	-
Bau- und Metallmaler/in*)	67	10	14	31	25	11	34	5	6	18	-
Baugeräteführer/in	13	-	-	6	6	1	6	-	1	-	-
Bauten- und Objektbeschichter/in	325	20	31	139	186	-	165	13	91	65	4
Bauten- und Objektbeschichter/in*)	2	1	-	-	1	1	1	1	3	-	-
Bauwerksabdichter/in	3	-	-	2	1	-	2	-	1	1	-
Bauwerksmechaniker/in für Abbruch und Betontrenntechnik	3	-	-	1	2	-	1	-	-	1	-
Bauzeichner/in	62	27	-	22	18	22	24	10	3	13	4
Behälter- und Apparatebauer/in	38	-	1	16	10	6	17	-	7	9	-
Bestattungsfachkraft	52	22	-	20	20	12	24	12	6	6	2
Beton- und Stahlbetonbauer/in	338	2	17	108	109	121	124	1	10	73	-
Betonstein- und Terrazzohersteller/in	1	-	-	1	-	-	1	-	-	-	-
Bodenleger/in	60	1	4	22	21	17	28	-	7	11	-
Bogenmacher/in	-	-	-	-	-	-	-	-	-	-	-
Bootsbauer/in	41	3	-	11	14	10	12	-	2	12	-
Böttcher/in	4	-	-	2	-	2	2	-	-	-	-
Brauer/in und Mälzer/in	118	5	-	38	44	36	44	3	3	37	2
Brunnenbauer/in	17	-	-	3	10	4	5	-	-	1	-
Buchbinder/in	72	23	8	10	33	29	16	4	2	13	5
Büchsenmacher/in	15	2	1	3	6	5	5	1	-	1	-
Bürokaufmann/Bürokauffrau	2 750	2 113	92	911	968	871	1 200	915	205	697	539
Bürokraft*)	16	11	-	6	8	2	9	6	4	6	4
Bürsten- und Pinselmacher/in	6	1	-	1	3	2	2	-	-	2	2
Chirurgiemechaniker/in	8	-	2	2	1	2	2	-	-	2	1
Dachdecker/in	472	7	18	141	161	170	160	3	39	142	-
Damenschneider/in	-	-	-	-	-	-	-	-	-	2	2
Drechsler/in (Elfenbeinschnitzer/in)	3	-	-	1	2	-	1	-	-	1	-
Drucker/in	27	1	2	5	7	15	7	1	1	6	-
Elektroanlagenmonteur/in	4	-	-	2	-	2	2	-	-	2	-
Elektroinstallateur/in	1	-	-	-	-	1	-	-	-	1	-
Elektroniker/in	6 564	71	344	1 933	1 777	1 564	2 153	28	457	1 266	7

Fußnoten vgl. Seite 20.

Noch: Tabelle 2 Auszubildende, neu abgeschlossene Ausbildungsverträge, vorzeitig gelöste Ausbildungsverträge und Teilnehmer mit bestandener Abschlussprüfung in Bayern 2008 nach Ausbildungsbereichen und -berufen

Ausbildungsbereich Ausbildungsberuf	Auszubildende			Von den Auszubildenden standen im			Neu abgeschlossene Ausbildungsverträge		Vorzeitig gelöste Ausbildungsverträge ²⁾	Teilnehmer mit bestandener Abschlussprüfung ³⁾	
	insgesamt	und zwar		1.	2.	3.	insgesamt	davon weiblich		insgesamt	davon weiblich
		weiblich	Ausländer								
Noch: Handwerk											
Elektroniker/in - Automatisierungstechnik (industr.)	3	-	-	1	-	1	1	-	-	1	-
Elektroniker/in - Betriebstechnik	13	-	-	4	2	5	4	-	-	4	-
Elektroniker/in - Geräte und Systeme	3	-	-	-	2	-	-	-	-	-	-
Elektroniker/in für Maschinen und Antriebstechnik	145	4	8	34	49	30	39	1	4	17	1
Estrichleger/in	39	-	5	7	15	17	7	-	4	5	-
Fachinformatiker/in	3	-	-	1	-	2	1	-	-	1	-
Fachkraft für Holz- und Bautenschutzarbeiten	3	-	-	2	1	-	2	-	-	-	-
Fachkraft für Lagerlogistik	183	20	10	58	64	61	72	5	17	51	4
Fachkraft für Möbel-, Küchen- und Umzugservice	2	-	-	-	2	-	-	-	-	-	-
Fachkraft für Rohr-, Kanal- und Industrieservice	4	-	-	2	1	1	2	-	1	-	-
Fachkraft für Veranstaltungstechnik	1	-	-	1	-	-	1	-	-	1	1
Fachlagerist/in	49	12	6	31	18	-	32	8	17	21	3
Fachverkäufer/in im Lebensmittelhandwerk	7 818	7 150	395	2 481	2 680	2 657	2 870	2 628	953	2 059	1 929
Fachwerker/in im Maler- und Lackierhandwerk*)	196	7	8	75	67	54	79	4	24	46	3
Fahrradmonteur/in	41	1	9	22	19	-	23	-	4	4	-
Fahrzeuglackierer/in	1 270	82	140	388	499	383	471	34	132	284	13
Fahrzeupfleger/in*)	9	-	2	-	6	3	6	-	2	-	-
Feinmechaniker/in	1	-	-	-	-	1	1	-	-	1	-
Feintäschner/in	7	6	-	-	3	4	-	-	-	6	3
Feinwerkmechaniker/in	3 683	89	94	1 088	1 053	836	1 169	36	142	822	16
Feuerungs- und Schornsteinbauer/in	1	-	-	-	1	-	-	-	-	-	-
Flechtwerkgestalter/in	4	3	-	-	3	1	-	-	-	-	-
Fleischer/in	1 957	57	43	528	705	724	649	26	215	549	24
Flexograf/in	1	-	-	1	-	-	1	-	-	1	1
Fliesen-, Platten- und Mosaikleger/in	428	5	23	140	139	149	152	2	33	128	4
Fotograf/in	417	304	7	129	144	144	168	127	36	88	64
Fotolaborant/in	1	1	-	-	1	-	-	-	-	-	-
Fotomedienfachmann/Fotomedienfachfrau	2	2	-	1	1	-	2	2	-	-	-
Fotomedienlaborant/in	26	16	2	8	6	12	8	5	2	11	8
Friseur/in	6 070	5 499	692	1 885	2 270	1 915	2 595	2 336	836	1 552	1 433
Galvaniseur/in	1	-	-	-	1	-	-	-	-	2	-
Gebäudereiniger/in	269	41	39	89	86	94	114	18	37	49	9
Geigenbauer/in	1	-	-	1	-	-	1	-	-	2	-
Gerüstbauer/in	132	1	5	54	48	30	57	-	18	9	-
Glas- und Porzellanmaler/in	1	1	-	-	1	-	-	-	-	-	-
Glasapparatebauer/in	8	1	1	2	4	2	2	-	-	-	-
Glaser/in	301	10	14	83	108	110	96	6	21	84	5
Glasveredler/in	2	1	-	1	-	1	1	-	-	1	-
Goldschmied/in	128	81	1	27	36	40	45	32	9	42	25
Graveur/in	9	3	1	3	1	5	4	2	1	2	-
Handschuhmacher/in	1	-	-	-	1	-	1	-	-	-	-
Hochbaufacharbeiter/in*)	260	-	12	12	119	129	121	-	20	59	-
Holz- und Bautenschützer/in	7	-	-	5	2	-	5	-	-	-	-
Holzbearbeiter/in*)	51	-	-	14	24	13	15	-	5	12	-
Holzbildhauer/in	2	1	-	-	1	1	-	-	-	-	-
Holzblasinstrumentenmacher/in	7	4	-	2	3	2	2	2	-	2	-
Holzfachwerker/in*)	354	12	12	127	110	117	146	4	33	70	2
Holzmechaniker/in	2	-	2	-	1	1	-	-	-	-	-

Fußnoten vgl. Seite 20.

Noch: Tabelle 2 Auszubildende, neu abgeschlossene Ausbildungsverträge, vorzeitig gelöste Ausbildungsverträge und Teilnehmer mit bestandener Abschlussprüfung in Bayern 2008 nach Ausbildungsbereichen und -berufen

Ausbildungsbereich Ausbildungsberuf	Auszubildende			Von den Auszubildenden standen im			Neu abgeschlossene Ausbildungsverträge		Vorzeitig gelöste Ausbildungsverträge ²⁾	Teilnehmer mit bestandener Abschlussprüfung ³⁾	
	insgesamt	und zwar		1.	2.	3.	insgesamt	davon weiblich		insgesamt	davon weiblich
		weiblich	Ausländer	Ausbildungsjahr							
Noch: Handwerk											
Hörgeräteakustiker/in	272	178	2	103	104	65	108	67	12	66	43
Industriekaufmann/-kauffrau	8	6	1	4	3	1	5	4	1	3	3
Industriemechaniker/in	8	1	–	2	4	1	2	–	–	1	–
Informations- und Telekommunikations- systemelektroniker/in (IT-Systemelektroniker/in)	6	–	–	2	2	2	2	–	–	–	–
Informationselektroniker/in	423	7	16	118	113	100	135	1	20	73	1
Kachelofen- und Luftheizungsbauer/in	35	2	–	–	14	21	2	–	4	33	1
Kälteanlagenbauer/in	157	1	1	–	6	89	2	–	11	70	–
Kanalbauer/in	11	–	–	3	2	6	4	–	1	6	–
Karosserie- und Fahrzeugbaumechaniker/in	716	5	39	188	216	198	218	1	46	160	1
Karosseriebearbeiter/in*)	22	–	2	8	6	8	10	–	5	8	–
Kaufmann/Kauffrau für Bürokommunikation	172	138	10	54	70	48	61	46	15	27	19
Kaufmann/Kauffrau im Einzelhandel	97	54	2	29	34	34	38	25	11	29	18
Kaufmann/Kauffrau im Groß- und Außenhandel	3	1	–	1	1	1	1	–	–	1	1
Keramiker/in	20	15	–	6	6	8	8	6	–	4	3
Klavier- und Cembalobauer/in	16	6	1	3	6	4	4	–	2	1	–
Klempner/in	873	15	29	212	261	251	259	9	76	154	–
Konditor/in	1 358	856	51	398	488	472	564	371	189	351	213
Konstruktionsmechaniker/in	16	–	1	5	7	1	6	–	2	3	–
Korbmacher/in	–	–	–	–	–	–	–	–	–	–	–
Kosmetiker/in	78	75	5	24	32	22	32	30	14	9	9
Kraftfahrzeugelektriker/in	–	–	–	–	–	–	–	–	–	1	–
Kraftfahrzeugmechaniker/in	14	–	–	–	2	11	1	–	–	4	–
Kraftfahrzeugmechatroniker/in	13 326	255	539	3 282	3 597	3 476	3 810	91	696	3 429	46
Kraftfahrzeugservicemechaniker/in	227	4	23	121	106	–	134	3	55	23	1
Kürschner/in	7	7	–	2	2	3	2	2	2	2	1
Landmaschinenmechaniker/in	–	–	–	–	–	–	–	–	–	1	–
Maler/in und Lackierer/in	3 492	319	241	1 108	1 141	1 243	1 405	147	425	601	56
Malerfachwerker/in*)	14	1	2	5	7	2	5	–	5	–	–
Maschinen- und Anlagenführer/in	2	–	–	2	–	–	–	–	–	–	–
Maschinenbaumechaniker/in	–	–	–	–	–	–	–	–	–	–	–
Maßschneider/in	284	265	18	82	105	97	115	105	18	82	72
Maurer/in	2 667	10	111	763	903	1 001	913	4	193	743	5
Mechaniker/in für Karosserieinstandhaltungstechnik	197	1	19	50	49	48	56	–	12	42	1
Mechaniker/in für Land- und Baumaschinentechnik	1 539	9	17	417	423	382	442	1	30	269	1
Mechaniker/in für Reifen- und Vulkanisationstechnik	73	–	5	27	26	20	29	–	3	17	–
Mechatroniker/in	139	3	1	29	21	44	54	1	1	12	–
Mechatroniker/in für Kältetechnik	312	8	13	145	156	11	166	4	20	–	–
Mediengestalter/in Digital und Print	30	13	–	16	11	3	18	8	2	–	–
Mediengestalter/in für Digital- und Printmedien o.n.F.	17	8	–	–	1	16	–	–	–	9	4
Metall- und Glockengießer/in	7	1	–	2	3	2	4	–	–	1	–
Metallbauer/in	4 874	51	165	1 388	1 383	1 151	1 598	22	366	905	5
Metallbearbeiter/in*)	89	1	14	51	27	11	35	1	6	14	–
Metallbildner/in	18	–	1	7	8	3	7	–	–	2	–
Metallblasinstrumentenmacher/in	25	3	1	9	8	8	10	2	–	11	3
Metallfachpraktiker/in*)	–	–	–	–	–	–	–	–	–	–	–
Metallfachwerker/in*)	142	1	8	71	35	36	73	–	13	33	–
Modellbauer/in	164	21	1	41	52	42	48	9	4	37	4

Fußnoten vgl. Seite 20.

Noch: Tabelle 2 Auszubildende, neu abgeschlossene Ausbildungsverträge, vorzeitig gelöste Ausbildungsverträge und Teilnehmer mit bestandener Abschlussprüfung in Bayern 2008 nach Ausbildungsbereichen und -berufen

Ausbildungsbereich Ausbildungsberuf	Auszubildende			Von den Auszubildenden standen im			Neu abgeschlossene Ausbildungsverträge		Vorzeitig gelöste Ausbildungsverträge ^{*)}	Teilnehmer mit bestandener Abschlussprüfung ^{****)}	
	insgesamt	und zwar		1.	2.	3.	insgesamt	davon weiblich		insgesamt	davon weiblich
		weiblich	Ausländer	Ausbildungsjahr							
Noch: Handwerk											
Modeschneider/in	1	1	-	-	1	-	-	-	-	-	-
Modist/in	10	10	-	3	2	5	4	4	-	-	-
Müller/in	14	1	1	-	8	6	2	-	1	9	-
Müller/in (Verfahrenstechnolog(e/in) in der Mühlen- und Futtermittelwirtschaft)	13	-	-	5	6	2	5	-	-	-	-
Naturwerksteinmechaniker/in	8	-	-	2	2	4	2	-	-	-	-
Oberflächenbeschichter/in	33	-	1	10	10	13	11	-	3	4	-
Ofen- und Luftheizungsbauer/in	86	1	2	29	33	24	35	-	6	6	-
Orgel- und Harmoniumbauer/in	29	6	2	7	10	6	11	3	3	7	-
Orthopädiemechaniker/in und Bandagist/in	216	78	3	55	67	53	66	23	12	47	16
Orthopädieschuhmacher/in	141	56	9	31	44	25	37	15	16	22	4
Parkettleger/in	198	4	15	62	68	68	71	-	13	44	2
Polster- und Dekorationsnäher/in	43	40	4	13	30	-	17	17	5	16	15
Produktionsmechaniker/in - Textil	2	1	-	2	-	-	2	1	-	-	-
Raumausstatter/in	472	201	26	140	159	173	160	68	36	110	46
Rohrleitungsbauer/in	35	-	-	12	13	10	14	-	2	10	-
Rolladen- und Jalousiebauer/in	1	-	-	-	1	-	-	-	-	3	-
Rolladen- und Sonnenschutzmechatroniker/in	88	-	6	21	34	33	25	-	8	20	-
Sattler/in	99	22	9	29	42	28	37	7	3	19	6
Schilder- und Lichtreklamehersteller/in	138	26	11	42	49	47	55	14	14	8	1
Schneidwerkzeugmechaniker/in	51	4	1	19	13	12	22	3	1	9	-
Schornsteinfeger/in	233	24	-	63	78	92	70	6	12	58	3
Schuhmacher/in	23	7	4	4	10	9	6	3	4	5	2
Segelmacher/in	2	-	-	-	1	1	1	-	-	1	-
Seiler/in	17	-	-	7	4	6	7	-	-	4	-
Siebdrucker/in	23	5	2	10	8	5	11	3	3	8	2
Silberschmied/in	-	-	-	-	-	-	-	-	-	2	1
Speiseeishersteller/in	1	1	1	1	-	-	1	1	-	-	-
Steinmetz/in und Steinbildhauer/in	318	23	1	88	112	118	101	7	25	101	9
Sticker/in	11	10	-	3	6	2	3	3	-	1	1
Straßenbauer/in	471	-	16	143	166	162	165	-	18	103	-
Stuckateur/in	148	2	11	35	59	54	53	1	11	21	-
Systemelektroniker/in	159	14	2	41	37	47	50	4	10	33	3
Technische(r) Zeichner/in	368	97	7	130	118	79	145	39	23	80	22
Teilezurichter/in	6	-	2	2	4	-	3	-	-	-	-
Textilmechaniker/in - Weberei	1	1	-	-	1	-	-	-	-	-	-
Textilreiniger/in	78	40	4	13	37	28	24	15	11	19	9
Tiefbaufacharbeiter/in	73	-	5	40	33	-	37	-	4	19	-
Tischler/in	3 043	242	145	98	1 432	1 513	1 545	141	243	1 201	85
Trockenbaumonteur/in	155	-	14	53	53	49	72	-	12	17	-
Uhrmacher/in	43	19	2	13	18	12	15	6	1	8	2
Verfahrensmechaniker/in für Kunststoff- und Kautschuktechnik	30	-	2	9	11	10	10	-	2	5	-
Vergolder/in	9	7	1	2	5	2	2	2	-	4	4
Verkäufer/in	16	10	-	10	6	-	11	5	7	7	3
Verpackungsmittelmechaniker/in	3	1	-	3	-	-	2	1	-	-	-
Verwaltungsfachangestellte(r)	1	1	-	-	-	1	-	-	-	-	-
Vulkaniseur/in und Reifenmechaniker/in	4	-	-	-	-	4	-	-	-	2	-

Fußnoten vgl. Seite 20.

Noch: Tabelle 2 Auszubildende, neu abgeschlossene Ausbildungsverträge, vorzeitig gelöste Ausbildungsverträge und Teilnehmer mit bestandener Abschlussprüfung in Bayern 2008 nach Ausbildungsbereichen und -berufen

Ausbildungsbereich Ausbildungsberuf	Auszubildende			Von den Auszubildenden standen im			Neu abgeschlossene Ausbildungsverträge		Vorzeitig gelöste Ausbildungsverträge ²⁾	Teilnehmer mit bestandener Abschlussprüfung ³⁾	
	insgesamt	und zwar		1.	2.	3.	insgesamt	davon weiblich		insgesamt	davon weiblich
		weiblich	Ausländer								
Noch: Handwerk											
Wachszieher/in	9	4	-	6	-	3	6	2	-	1	1
Wagner/in	1	-	-	-	-	1	-	-	-	-	-
Wärme-, Kälte- und Schallschutzisolierer/in	113	-	9	47	30	36	50	-	8	14	-
Werkzeugmacher/in	1	-	-	-	1	-	-	-	-	-	-
Werkzeugmaschinenspanner/in - Drehen*)	17	-	1	7	5	5	5	-	-	3	-
Werkzeugmechaniker/in	9	-	-	2	2	-	2	-	-	3	-
Zahntechniker/in	876	459	54	218	234	196	258	160	37	261	129
Zentralheizungs- und Lüftungsbauer/in	-	-	-	-	-	-	-	-	-	-	-
Zerspanungsmechaniker/in	259	12	15	93	86	48	111	3	16	29	-
Zimmerer/Zimmerin	1 534	12	43	78	711	745	750	6	76	626	4
Zupfinstrumentenmacher/in	4	-	-	2	1	1	2	-	-	3	-
Zweiradmechaniker/in	333	11	18	69	100	89	90	6	32	49	-
Landwirtschaft											
Fachkraft Agrarservice	5	-	-	3	1	1	3	-	-	-	-
Fischwirt/in	58	4	-	12	16	30	18	1	-	25	1
Forstwirt/in	176	5	1	62	58	56	71	2	-	47	-
Gärtner/in	2 278	564	3	653	770	855	880	224	-	609	150
Hauswirtschaftler/in	102	101	-	1	17	84	89	88	-	-	-
Landwirt/in	1 395	113	1	1	72	1 322	1 286	108	-	651	43
Milchwirtschaftliche(r) Laborant/in	163	142	-	55	50	58	55	51	-	59	56
Molkereifachmann/-fachfrau	340	44	7	111	119	110	114	18	-	87	8
Pferdewirt/in	161	137	2	51	55	55	103	88	-	46	34
Revierjäger/in	8	-	1	1	7	-	8	-	-	13	-
Tierwirt/in	23	7	-	-	9	14	14	5	-	10	2
Werker/in im Gartenbau*)	628	142	2	219	210	199	240	53	-	185	44
Winzer/in	69	16	-	1	29	39	39	8	-	20	4
Öffentlicher Dienst											
Fachangestellte(r) für Arbeitsförderung	395	283	7	83	109	203	83	70	5	153	118
Fachangestellte(r) für Bäderbetriebe	177	61	2	52	76	49	64	17	8	54	21
Fachangestellte(r) für Bürokommunikation	96	63	4	33	31	32	32	21	4	34	20
Fachangestellte(r) für Medien- und Informationsdienste	73	58	3	22	25	26	23	19	-	2	1
Fachkraft für Abwassertechnik	139	10	2	35	47	57	40	3	3	32	3
Fachkraft für Kreislauf- und Abfallwirtschaft	17	3	-	8	3	6	8	3	-	3	-
Fachkraft für Rohr-, Kanal- und Industrieservice	2	-	-	-	1	1	-	-	-	1	-
Fachkraft für Wasserversorgungstechnik	74	1	1	20	26	28	20	-	-	20	-
Sozialversicherungsfachangestellte(r)	815	563	11	293	250	272	331	230	12	277	186
Straßenwärter/in	160	2	4	54	64	42	55	1	1	37	1
Vermessungstechniker/in	107	18	-	39	36	32	38	9	6	27	2
Verwaltungsfachangestellte(r)	1 816	1 306	24	632	628	556	645	468	32	477	323
Wasserbauer/in	19	4	-	6	6	7	6	-	1	4	1
Freie Berufe											
Arzthelfer/in	34	33	10	-	3	31	46	46	77	2 491	2 470
Medizinische(r) Fachangestellte(r)	8 893	8 833	651	2 891	3 243	2 759	2 976	2 949	765	291	289
Notarfachangestellte(r)	176	149	2	53	61	62	61	48	4	60	48
Patentanwaltsfachangestellte(r)	230	207	11	47	90	93	95	88	8	76	71
Pharmazeutisch-kaufmännische(r) Angestellte(r)	1 029	1 010	236	345	331	353	350	343	57	399	389
Rechtsanwaltsfachangestellte(r)	2 654	2 565	189	897	847	910	969	927	318	902	867
Steuerfachangestellte(r)	3 106	2 461	173	1 063	1 058	985	1 171	924	149	874	690

Noch: Tabelle 2 Auszubildende, neu abgeschlossene Ausbildungsverträge, vorzeitig gelöste Ausbildungsverträge und Teilnehmer mit bestandener Abschlussprüfung in Bayern 2008 nach Ausbildungsbereichen und -berufen

Ausbildungsbereich Ausbildungsberuf	Auszubildende			Von den Auszubildenden standen im			Neu abgeschlossene Ausbildungsverträge		Vorzeitig gelöste Ausbildungsverträge ^{**)}	Teilnehmer mit bestandener Abschlussprüfung ^{****)}	
	insgesamt	und zwar		1.	2.	3.	insgesamt	davon weiblich		insgesamt	davon weiblich
		weiblich	Ausländer								
Noch: Freie Berufe											
Tierärzthelfer/in	5	5	-	-	-	5	-	-	4	134	131
Tiermedizinische(r) Fachangestellte(r)	653	626	11	253	234	166	271	257	84	40	37
Zahnmedizinische(r) Fachangestellte(r)	5 696	5 676	709	1 899	1 962	1 835	1 947	1 943	508	1 741	1 735
Hauswirtschaft											
Hauswirtschaftler/in	355	347	4	40	138	177	198	196	-	252	245
Hauswirtschaftshelfer/in*)	727	693	27	250	249	228	267	255	-	209	198
Insgesamt	270 258	109 670	13 170	84 707	89 504	81 314	103 654	44 437	19 493	76 259	33 297

^{*)} Besondere Ausbildungsregelung für behinderte Menschen gemäß § 66 BBiG bzw. § 42 m HwO.

^{**)} In 2008 keine Angaben zu vorzeitig gelösten Ausbildungsverträgen in den Ausbildungsbereichen "Landwirtschaft" und "Städtische Hauswirtschaft".

^{****)} Bestandene Abschlussprüfungen ohne externe Teilnehmer (vgl. Abschnitt "Erläuterungen" am Berichtsanfang).

Tabelle 3 Auszubildende und neu abgeschlossene Ausbildungsverträge in Bayern 2008 nach Regierungsbezirken, kreisfreien Städten und Landkreisen

Gebiet	Auszubildende						Neu abgeschlossene Ausbildungsverträge					
	Industrie und Handel	Handwerk	Landwirtschaft	Öffentlicher Dienst	Freie Berufe	Hauswirtschaft	Industrie und Handel	Handwerk	Landwirtschaft	Öffentlicher Dienst	Freie Berufe	Hauswirtschaft
Oberbayern												
Kreisfreie Städte												
Ingolstadt	3 029	1 019	20	63	369	16	1 145	396	5	21	124	7
München	17 095	5 717	183	354	3 576	70	7 028	2 286	90	112	1 315	27
Rosenheim	1 221	560	33	58	176	4	474	187	14	13	60	2
Landkreise												
Altötting	1 452	993	35	31	146	4	558	317	23	7	51	3
Berchtesgadener Land	962	795	35	33	190	9	395	271	18	12	67	5
Bad Tölz-Wolfratshausen	987	884	61	33	200	3	382	322	34	11	69	–
Dachau	564	682	56	52	161	1	241	223	35	17	58	1
Ebersberg	839	812	149	31	140	27	357	285	76	12	45	10
Eichstätt	953	1 087	29	24	151	1	392	367	15	9	52	1
Erding	810	780	61	43	171	2	340	267	39	15	67	1
Freising	1 908	908	114	51	205	2	754	305	57	12	68	1
Fürstenfeldbruck	907	908	56	54	263	–	374	321	31	16	90	–
Garmisch-Partenkirchen	912	587	27	14	154	1	376	207	15	7	54	1
Landsberg am Lech	1 050	694	82	32	133	26	398	248	52	13	49	9
Miesbach	825	696	53	29	181	8	321	243	36	10	69	3
Mühdorf a.Inn	1 180	1 108	102	41	163	25	454	363	57	17	57	9
München	3 757	1 483	81	54	425	7	1 506	515	35	22	150	4
Neuburg-Schrobenhausen	817	845	25	27	121	2	324	307	12	5	42	2
Pfaffenhofen a.d.Ilm	1 075	851	34	41	148	30	391	289	26	12	55	11
Rosenheim	2 032	1 886	212	56	334	13	808	628	132	25	128	10
Starnberg	941	614	52	22	195	8	369	214	25	9	77	5
Traunstein	1 961	1 576	160	69	340	29	732	553	91	26	116	14
Weilheim-Schongau	1 335	1 056	93	27	210	8	503	397	51	10	86	4
Niederbayern												
Kreisfreie Städte												
Landshut	1 023	805	35	76	307	13	414	261	16	28	105	6
Passau	1 307	601	5	47	166	–	569	223	3	16	60	–
Straubing	905	593	34	22	179	1	374	200	14	12	65	1
Landkreise												
Deggendorf	1 586	1 137	35	45	202	3	604	375	18	16	71	–
Freyung-Grafenau	808	691	19	11	95	13	348	229	9	6	33	7
Kelheim	1 272	964	90	33	196	27	496	356	37	14	70	12
Landshut	1 274	829	76	25	111	–	512	266	56	9	34	–
Passau	1 925	1 479	87	30	251	14	802	540	62	13	85	4
Regen	964	557	51	21	122	17	371	181	28	7	42	6
Rottal-Inn	1 018	1 270	58	28	136	–	422	435	38	9	52	–
Straubing-Bogen	505	784	31	26	69	3	202	273	20	11	22	1
Dingolfing-Landau	1 429	850	60	29	124	–	498	308	44	8	47	–
Oberpfalz												
Kreisfreie Städte												
Amberg	914	487	24	37	169	4	392	161	11	14	58	1
Regensburg	3 461	1 207	43	79	543	27	1 379	430	18	29	184	15
Weiden i.d.OPf.	858	808	23	36	179	9	361	287	15	15	59	5
Landkreise												
Amberg-Weizsach	726	752	39	19	110	2	281	256	22	4	36	–
Cham	1 769	1 430	74	34	194	10	688	480	39	11	64	5
Neumarkt i.d.OPf.	1 388	1 494	33	23	203	4	556	512	23	12	65	3
Neustadt a.d.Waldnaab	889	745	38	17	107	1	328	247	19	4	30	1
Regensburg	1 255	1 050	41	36	184	2	512	353	21	13	78	1
Schwandorf	1 422	1 350	97	43	251	26	604	498	48	21	83	6
Tirschenreuth	663	535	28	26	76	–	275	169	17	7	27	–

Noch: Tabelle 3 Auszubildende und neu abgeschlossene Ausbildungsverträge in Bayern 2008 nach Regierungsbezirken, kreisfreien Städten und Landkreisen

Gebiet	Auszubildende						Neu abgeschlossene Ausbildungsverträge					
	Industrie und Handel	Handwerk	Landwirtschaft	Öffentlicher Dienst	Freie Berufe	Hauswirtschaft	Industrie und Handel	Handwerk	Landwirtschaft	Öffentlicher Dienst	Freie Berufe	Hauswirtschaft
Oberfranken												
Kreisfreie Städte												
Bamberg	1 721	828	34	48	275	10	653	288	10	20	99	5
Bayreuth	1 410	730	45	61	265	5	586	292	16	18	84	1
Coburg	1 448	400	16	35	131	12	520	136	7	10	45	5
Hof	912	558	26	43	119	36	401	258	8	14	49	15
Landkreise												
Bamberg	973	898	57	27	136	–	365	315	31	11	53	–
Bayreuth	764	485	70	10	64	–	291	179	35	3	23	–
Coburg	867	444	40	10	60	7	353	160	22	2	13	1
Forchheim	723	524	52	28	152	3	288	178	23	7	57	2
Hof	1 100	583	28	11	102	1	449	227	16	3	30	–
Kronach	998	468	9	1	61	3	374	171	5	–	25	2
Kulmbach	763	680	19	22	113	11	295	256	12	5	34	7
Lichtenfels	830	414	32	17	94	–	315	153	21	8	39	–
Wunsiedel i. Fichtelgebirge	917	424	32	20	104	6	342	155	22	7	36	1
Mittelfranken												
Kreisfreie Städte												
Ansbach	860	379	18	40	145	20	328	158	9	15	56	9
Erlangen	2 033	672	18	34	300	10	819	240	8	15	102	6
Fürth	1 452	719	25	31	273	2	633	273	13	14	90	–
Nürnberg	10 461	2 974	153	188	1 346	43	4 327	1 177	62	60	484	18
Schwabach	411	255	26	17	92	3	167	96	14	8	32	2
Landkreise												
Ansbach	1 586	1 127	125	29	227	94	672	406	95	11	91	42
Erlangen-Höchstadt	1 409	602	18	26	124	2	542	225	12	13	42	2
Fürth	443	511	22	30	119	6	191	197	15	7	41	3
Nürnberger Land	1 526	855	54	37	209	11	633	307	26	17	68	4
Neustadt a.d. Aisch-Bad Windsheim	702	656	39	21	132	2	285	235	27	6	36	1
Roth	1 067	771	38	32	138	17	446	286	24	13	48	7
Weißenburg-Gunzenhausen	988	595	40	30	149	30	389	200	26	12	52	17
Unterfranken												
Kreisfreie Städte												
Aschaffenburg	1 642	821	43	43	332	19	665	304	15	13	112	11
Schweinfurt	2 076	768	26	72	227	18	739	275	11	27	88	7
Würzburg	2 749	1 153	137	106	514	44	1 099	397	59	34	182	17
Landkreise												
Aschaffenburg	1 564	1 033	49	18	156	6	604	346	20	7	42	1
Bad Kissingen	1 074	893	49	50	202	8	445	312	27	14	68	3
Rhön-Grabfeld	1 039	721	18	19	127	1	394	262	12	5	39	1
Haßberge	821	697	30	21	109	5	284	248	14	6	32	2
Kitzingen	926	596	79	22	124	8	364	193	40	10	34	6
Miltenberg	1 217	845	35	25	143	2	471	301	12	8	49	1
Main-Spessart	1 474	845	34	14	160	3	533	290	14	2	52	2
Schweinfurt	649	595	48	22	83	13	264	194	28	6	21	5
Würzburg	989	810	94	36	167	2	411	266	44	9	59	1
Schwaben												
Kreisfreie Städte												
Augsburg	4 535	1 960	108	145	750	25	1 830	702	40	50	259	8
Kaufbeuren	658	361	6	29	105	9	278	124	1	11	37	1
Kempten (Allgäu)	1 390	542	72	36	188	16	558	188	31	11	72	6
Memmingen	1 326	555	27	24	142	3	544	213	13	10	54	2

Noch: Tabelle 3 Auszubildende und neu abgeschlossene Ausbildungsverträge in Bayern 2008 nach Regierungsbezirken, kreisfreien Städten und Landkreisen

Gebiet	Auszubildende						Neu abgeschlossene Ausbildungsverträge					
	Industrie und Handel	Handwerk	Landwirtschaft	Öffentlicher Dienst	Freie Berufe	Hauswirtschaft	Industrie und Handel	Handwerk	Landwirtschaft	Öffentlicher Dienst	Freie Berufe	Hauswirtschaft
Noch: Schwaben												
Landkreise												
Aichach-Friedberg	927	1 141	42	36	168	–	363	410	34	12	58	–
Augsburg	2 171	1 384	70	52	275	–	840	463	39	14	81	–
Dillingen a.d.Donau	858	674	46	17	128	2	351	227	29	8	42	2
Günzburg	1 401	1 225	103	35	156	45	569	425	45	11	47	18
Neu-Ulm	2 082	901	44	22	263	5	920	317	24	7	95	1
Lindau (Bodensee)	967	483	63	26	135	1	374	165	28	11	51	1
Ostallgäu	1 510	1 120	95	41	147	2	574	384	71	15	43	1
Unterallgäu	1 682	962	94	16	149	3	667	320	60	6	54	2
Donau-Ries	1 897	1 108	79	41	216	28	743	381	44	12	83	7
Oberallgäu	1 739	958	82	47	186	7	694	344	52	16	60	5
Zusammen	149 700	87 662	5 383	3 845	22 408	1 081	59 852	31 170	2 913	1 326	7 862	465
Nicht-bayerisches Gebiet	30	12	23	45	68	1	14	2	7	19	24	–
Insgesamt	149 730	87 674	5 406	3 890	22 476	1 082	59 866	31 172	2 920	1 345	7 886	465

Tabelle 4 Neu abgeschlossene Ausbildungsverträge in Bayern 2008 nach Alter, Ausbildungsbereichen und Berufsbereichen

Kennziffer	Ausbildungsbereich Berufsbereich	Auszubildende mit neu abgeschlossenem Ausbildungsvertrag									
		insgesamt	davon im Alter von ... Jahren								
			unter 17	17	18	19	20	21	22	23	24 oder mehr
Industrie und Handel											
I	Berufe in der Land-, Tier-, Forstwirtschaft und im Gartenbau	341	120	72	50	37	19	15	6	5	17
II	Bergleute, Mineralgewinner	5	2	1	1	1	–	–	–	–	–
III	Fertigungsberufe	19 039	6 213	5 422	2 980	1 538	1 030	659	383	260	554
IV	Technische Berufe	1 489	356	434	246	111	130	80	38	29	65
V	Dienstleistungsberufe	38 992	6 442	8 434	7 006	5 329	4 274	2 686	1 699	1 048	2 074
Handwerk											
III	Fertigungsberufe	23 388	8 286	5 887	3 750	1 964	1 175	705	506	299	816
IV	Technische Berufe	179	49	48	34	10	15	8	4	–	11
V	Dienstleistungsberufe	7 605	2 351	1 802	1 312	810	454	245	169	123	339
Landwirtschaft											
I	Berufe in der Land-, Tier-, Forstwirtschaft und im Gartenbau	2 662	483	655	608	297	204	131	82	42	160
III	Fertigungsberufe	114	42	26	10	9	7	6	5	1	8
IV	Technische Berufe	55	17	20	6	4	6	2	–	–	–
V	Dienstleistungsberufe	89	14	26	34	7	1	5	1	–	1
Öffentlicher Dienst											
III	Fertigungsberufe	26	15	8	1	1	–	–	–	–	1
IV	Technische Berufe	38	3	11	5	4	5	4	2	2	2
V	Dienstleistungsberufe	1 281	386	413	181	110	79	38	17	8	49
Freie Berufe											
V	Dienstleistungsberufe	7 886	2 230	2 157	1 365	728	488	266	133	122	397
Hauswirtschaft											
V	Dienstleistungsberufe	465	65	130	131	63	35	18	9	1	13
Insgesamt		103 654	27 074	25 546	17 720	11 023	7 922	4 868	3 054	1 940	4 507

Tabelle 5 Neu abgeschlossene Ausbildungsverträge in Bayern 2008 nach schulischer Vorbildung, Berufsbereichen und Berufsgruppen

Kenn- ziffer	Berufsbereich Berufsgruppe	Auszubildende mit neu abgeschlossenem Ausbildungsvertrag						
		ins- gesamt	darunter weiblich	davon mit höchstem allgemeinbildenden Schulabschluss				
				ohne Hauptschul- abschluss	mit	Realschul- oder gleich- wertiger Abschluss	Hoch- schul-/ Fachhoch- schulreife	Auslän- discher Ab- schluss ¹⁾
Berufe in der Land-, Tier-, Forstwirtschaft und im Gartenbau								
01	Landwirtschaftliche Berufe	1 328	116	55	891	345	37	–
02	Tierwirtschaftliche Berufe	197	137	7	80	67	40	3
05	Gartenbauberufe	1 399	546	235	784	290	81	9
06	Forst-, Jagdberufe	79	2	1	44	30	4	–
Bergleute, Mineralgewinner								
08	Mineralgewinner, -aufbereiter	5	–	–	3	2	–	–
Fertigungsberufe								
10	Steinbearbeiter/innen	145	7	9	96	29	8	3
11	Baustoffhersteller/innen	65	2	–	48	14	2	1
12	Keramiker/innen	42	17	1	14	20	5	2
13	Berufe in der Glasherstellung und -bearbeitung	100	15	–	55	38	4	3
14	Chemieberufe	306	46	5	105	183	11	2
15	Kunststoffberufe	641	45	5	342	262	18	14
16	Papierherstellungs-, Papierverarbeitungsberufe	124	14	–	59	58	6	1
17	Druck- und Druckweiterverarbeitungsberufe	1 134	442	18	270	485	319	42
18	Berufe in der Holzbearbeitung, Holz- und Flechtwarenherstellung	69	4	–	59	8	1	1
19	Berufe in der Hütten- und Halbzeugindustrie	4	1	–	1	1	1	1
20	Gießereiberufe	98	–	1	63	25	4	5
21	Berufe in der spanlosen Metallverformung	22	2	1	17	3	–	1
22	Berufe in der spanenden Metallverformung	1 260	60	23	670	514	29	24
23	Berufe in der Metalloberflächenveredlung und Metallvergütung	53	9	1	28	22	2	–
24	Metallverbindungsberufe	1	–	1	–	–	–	–
25	Metall- und Anlagenbauberufe	2 326	28	153	1 664	455	27	27
26	Blechkonstruktions- und Installationsberufe	2 106	30	141	1 489	437	30	9
27	Maschinenbau- und -wartungsberufe	3 608	261	34	1 417	1 918	165	74
28	Fahr-, Flugzeugbau- und -wartungsberufe	5 439	162	340	3 129	1 824	134	12
29	Werkzeug- und Formenbauberufe	850	63	3	365	458	13	11
30	Feinwerktechnische und verwandte Berufe	2 027	616	53	813	957	203	1
31	Elektroberufe	6 586	438	125	1 969	3 940	461	91
32	Montierer/innen und Metallberufe, a.n.g.	207	9	76	111	2	–	18
33	Spinnberufe	7	–	–	3	3	1	–
34	Berufe in der Textilherstellung	50	4	1	29	19	1	–
35	Berufe in der Textilverarbeitung	283	265	18	118	83	56	8
36	Textilveredler/innen	25	6	–	16	8	1	–
37	Berufe in der Lederherstellung, Leder- und Fellverarbeitung	106	39	6	55	41	3	1
39	Berufe in der Back-, Konditor-, Süßwarenherstellung	1 808	657	216	1 329	231	31	1
40	Fleischer/innen	651	26	106	482	57	6	–
41	Köche/Köchinnen	2 832	764	192	1 846	503	96	195
42	Berufe in der Getränke-, Genussmittelherstellung	133	9	4	42	61	26	–
43	Übrige Ernährungsberufe	247	50	2	128	100	11	6
44	Hochbauberufe	1 357	6	172	1 040	109	32	4
46	Tiefbauberufe	417	1	25	333	38	5	16
48	Ausbauberufe	1 503	18	144	1 045	245	64	5
49	Raumausstatter/innen, Polster(er/innen)	366	110	34	240	74	15	3
50	Berufe in der Holz- und Kunststoffverarbeitung	1 967	174	190	1 125	453	176	23
51	Maler/innen, Lackierer/innen und verwandte Berufe	2 260	235	422	1 634	175	28	1
52	Warenprüfer/innen, Versandfertigtmacher/innen	774	69	81	588	71	2	32
54	Maschinen-, Anlagenführer/innen, a.n.g.	568	43	6	446	90	2	24

*) Fußnote siehe nächste Seite.

Noch: Tabelle 5 Neu abgeschlossene Ausbildungsverträge in Bayern 2008 nach schulischer Vorbildung, Berufsbereichen und Berufsgruppen

Kenn- ziffer	Berufsbereich Berufsgruppe	Auszubildende mit neu abgeschlossenem Ausbildungsvertrag						
		ins- gesamt	darunter weiblich	davon mit höchstem allgemeinbildenden Schulabschluss				
				ohne Hauptschul- abschluss	mit	Realschul- oder gleich- wertiger Abschluss	Hoch- schul-/ Fachhoch- schulreife	Auslän- discher Ab- schluss ¹⁾
Technische Berufe								
62	Techniker/innen, a.n.g.	41	9	–	5	24	12	–
63	Technische Sonderfachkräfte	524	323	2	35	329	156	2
Dienstleistungsberufe								
64	Technische Zeichner/innen und verwandte Berufe	1 196	424	5	166	866	139	20
66	Verkaufspersonal	7 175	5 379	360	5 672	824	44	275
67	Groß- und Einzelhandelskaufleute, Ein- und Verkaufsfachleute	9 323	5 151	75	3 735	3 872	992	649
68	Warenkaufleute, a.n.g., Vertreter/Vertreterinnen	539	480	2	162	243	117	15
69	Bank-, Bausparkassen-, Versicherungsfachleute	3 829	2 291	4	73	2 259	1 271	222
70	Andere Dienstleistungskaufleute und zugehörige Berufe	2 531	1 604	10	215	1 238	896	172
71	Berufe des Landverkehrs	496	34	24	287	149	24	12
72	Berufe des Wasser- und Luftverkehrs	31	5	–	22	7	2	–
73	Berufe des Nachrichtenverkehrs	198	78	2	150	40	1	5
74	Lagerverwalter/innen, Lager-, Transportarbeiter/innen	1 422	218	16	855	469	11	71
75	Berufe in der Unternehmensleitung, -beratung und -prüfung	1 190	938	–	34	856	298	2
77	Rechnungskaufleute, Informatiker/innen	2 360	307	8	176	1 250	808	118
78	Büroberufe, Kaufmännische Angestellte, a.n.g.	13 131	9 832	94	1 882	8 299	2 129	727
79	Dienst-, Wachberufe	223	57	11	116	77	4	15
80	Sicherheitsberufe, a.n.g.	97	19	6	31	54	6	–
82	Publizistische, Übersetzungs-, Bibliotheks- und verwandte Berufe	31	25	–	2	21	6	2
83	Künstlerische und zugeordnete Berufe	703	340	8	127	334	222	12
85	Übrige Gesundheitsdienstberufe	5 250	5 204	146	2 080	2 771	246	7
87	Lehrer/Lehrerinnen	14	4	–	5	8	1	–
90	Berufe in der Körperpflege	2 661	2 400	237	1 970	409	33	12
91	Hotel- und Gaststättenberufe	4 311	3 181	115	1 766	1 564	561	305
92	Haus- und ernährungswirtschaftliche Berufe	554	539	199	302	50	3	–
93	Reinigungs- und Entsorgungsberufe	249	47	34	174	35	2	4
Insgesamt		103 654	44 437	4 265	45 127	40 796	10 145	3 321

1) Im Ausland erworbener Abschluss, der nicht zuzuordnen ist.

Tabelle 6 Auszubildende mit neu abgeschlossenem Ausbildungsvertrag in Bayern 2008 nach schulischer Vorbildung, Ausbildungsbereichen und zuständigen Stellen

Ausbildungsbereich Zuständige Stelle (Kammer)	Auszubildene mit neu abgeschlossenem Ausbildungsvertrag							
	ins- gesamt	darunter weiblich	davon mit schulischer Vorbildung / zuletzt erreichtem Abschluss					Ausländischer Abschluss ¹⁾
			ohne	mit	Realschul- oder gleich- wertiger Abschluss	Hochschul-/ Fachhoch- schulreife		
			Hauptschul- abschluss					
Industrie und Handel								
Aschaffenburg	1 741	730	20	632	873	194	22	
Coburg	877	373	2	270	408	117	80	
Mittelfranken	9 615	4 143	86	3 197	3 838	1 601	893	
München und Oberbayern	18 446	8 301	131	5 800	8 322	3 100	1 093	
Niederbayern	5 116	2 472	75	1 790	2 255	430	566	
Oberfranken Bayreuth	4 358	1 924	50	1 600	2 182	522	4	
Regensburg	5 872	2 545	101	2 201	2 609	562	399	
Schwaben	9 310	4 003	300	3 575	4 512	917	6	
Würzburg	4 531	1 896	92	1 483	2 197	558	201	
Handwerk								
Mittelfranken	3 794	1 080	300	2 523	852	116	3	
München und Oberbayern	9 517	2 458	715	5 962	2 335	490	15	
Niederbayern-Oberpfalz	7 040	2 069	842	4 404	1 612	176	6	
Oberfranken	2 776	727	281	1 812	620	62	1	
Schwaben	4 657	1 288	430	3 059	1 029	132	7	
Unterfranken	3 388	965	207	2 297	770	113	1	
Landwirtschaft, Öffentlicher Dienst und Hauswirtschaft								
StMELF: Landwirtschaft	2 920	646	290	1 709	761	160	–	
Öffentlicher Dienst	1 345	841	–	134	1 044	167	–	
darunter								
Bayerische Verwaltungsschule	730	455	–	69	626	35	–	
StMELF: Hauswirtschaft	465	451	198	239	27	1	–	
Freie Berufe								
Landesapothekerkammer Bayern	350	343	1	157	185	5	2	
Landesärztekammer Bayern	3 022	2 995	125	1 036	1 746	115	–	
Landestierärztekammer Bayern	271	257	–	66	130	75	–	
Landeszahnärztekammer Bayern	1 947	1 943	15	975	895	56	6	
Notarkasse München	61	48	–	3	46	12	–	
Patentanwaltskammer München	95	88	–	1	30	49	15	
Rechtsanwaltskammer Bamberg	215	207	–	36	152	27	–	
Rechtsanwaltskammer München	512	487	3	69	362	78	–	
Rechtsanwaltskammer Nürnberg	242	233	1	63	150	28	–	
Steuerberaterkammer München	793	619	–	20	568	204	1	
Steuerberaterkammer Nürnberg	378	305	–	14	286	78	–	
Insgesamt	103 654	44 437	4 265	45 127	40 796	10 145	3 321	

1) Im Ausland erworbener Abschluss, der nicht zuzuordnen ist.

Tabelle 7 Ausländische Auszubildende mit neu abgeschlossenem Ausbildungsvertrag in Bayern 2008 nach Ausbildungsbereichen und zuständigen Stellen

Ausbildungsbereich Zuständige Stelle (Kammer)	Ausländische Auszubildende mit neu abgeschlossenem Ausbildungsvertrag						
	ins- gesamt	darunter weiblich	davon mit schulischer Vorbildung / zuletzt erreichtem Abschluss				
			ohne Hauptschul- abschluss	mit	Realschul- oder gleich- wertiger Abschluss	Hochschul-/ Fachhoch- schulreife	Ausländischer Abschluss ¹⁾
Industrie und Handel							
Aschaffenburg	93	36	2	54	31	5	1
Coburg	14	6	–	8	3	–	3
Mittelfranken	637	247	21	363	133	31	89
München und Oberbayern	1 593	677	35	831	450	148	129
Niederbayern	98	48	6	49	22	7	14
Oberfranken Bayreuth	64	23	2	44	13	5	–
Regensburg	183	66	11	107	34	19	12
Schwaben	562	218	23	377	123	37	2
Würzburg	87	33	4	51	22	7	3
Handwerk							
Mittelfranken	267	89	28	207	25	5	2
München und Oberbayern	749	200	90	550	80	21	8
Niederbayern-Oberpfalz	280	71	32	198	40	8	2
Oberfranken	66	25	12	50	2	2	–
Schwaben	387	139	52	301	24	5	5
Unterfranken	99	32	8	81	7	3	–
Landwirtschaft, Öffentlicher Dienst und Hauswirtschaft							
StMELF: Landwirtschaft	12	4	3	5	4	–	–
Öffentlicher Dienst	16	13	–	2	10	4	–
darunter							
Bayerische Verwaltungsschule	9	9	–	–	7	2	–
StMELF: Hauswirtschaft	15	13	9	6	–	–	–
Freie Berufe							
Landesapothekerkammer Bayern	59	59	1	44	12	1	1
Landesärztekammer Bayern	207	206	27	120	49	11	–
Landestierärztekammer Bayern	7	6	–	2	3	2	–
Landeszahnärztekammer Bayern	240	239	4	181	38	12	5
Notarkasse München	2	1	–	1	–	1	–
Patentanwaltskammer München	4	4	–	–	4	–	–
Rechtsanwaltskammer Bamberg	10	10	–	5	5	–	–
Rechtsanwaltskammer München	60	56	1	14	39	6	–
Rechtsanwaltskammer Nürnberg	10	10	–	5	4	1	–
Steuerberaterkammer München	64	50	–	7	37	20	–
Steuerberaterkammer Nürnberg	9	8	–	–	7	2	–
Insgesamt	5 894	2 589	371	3 663	1 221	363	276

1) Im Ausland erworbener Abschluss, der nicht zuzuordnen ist.

Tabelle 8 Ausländische Auszubildende und neu abgeschlossene Ausbildungsverträge von ausländischen Auszubildenden in Bayern 2008 nach ausgewählten Ausbildungsbereichen, Geschlecht und ausgewählten Kontinenten und Ländern

Land der Staatsangehörigkeit	Ausbildungsbereich											
	Industrie und Handel				Handwerk				Freie Berufe			
	Auszubildende		Neuabschl.		Auszubildende		Neuabschl.		Auszubildende		Neuabschl.	
	insg.	weibl.	insg.	weibl.	insg.	weibl.	insg.	weibl.	insg.	weibl.	insg.	weibl.
Ausl. Auszubildende insgesamt	6 784	2 748	3 331	1 354	4 288	1 180	1 848	556	1 992	1 934	672	649
Staaten der Europäischen Union												
Insgesamt	1 601	683	775	333	1 052	305	460	141	381	368	140	135
darunter												
Griechenland	254	75	123	34	178	42	82	20	74	69	28	25
Italien	525	216	236	97	345	107	149	47	96	94	30	30
Österreich	203	96	110	52	108	29	47	15	48	47	16	16
Polen	148	68	80	40	91	25	31	11	45	44	15	15
Rumänien	107	56	54	32	86	30	34	14	39	37	12	11
Tschechische Republik	66	27	32	12	38	11	19	7	9	9	1	1
Europäische Nicht-EU-Staaten												
Insgesamt	4 259	1 691	2 080	817	2 402	690	1 009	327	1 247	1 218	438	424
darunter												
Albanien	137	56	80	33	85	23	48	17	36	35	14	13
Bosnien und Herzegowina	284	130	137	64	143	30	45	14	94	92	23	22
Kroatien	368	174	161	73	144	29	53	11	101	95	30	27
Montenegro	97	37	15	5	1	1	–	–	2	2	–	–
Russische Föderation	148	79	75	39	93	25	35	8	56	53	22	20
Serbien (ohne Kosovo)	314	117	191	69	300	80	122	39	112	111	33	33
Türkei	2 670	973	1 299	469	1 538	474	665	227	715	704	275	271
Ukraine	142	77	77	46	53	18	26	7	55	54	12	11
Außereuropäische Staaten oder sonstige Angabe												
Insgesamt	924	374	476	204	834	185	379	88	364	348	94	90
darunter												
Afghanistan	106	31	57	15	38	7	16	2	50	48	21	20
Irak	87	21	43	15	77	19	43	13	47	46	16	16
Thailand	68	34	40	20	23	7	10	4	7	7	–	–
Vietnam	60	26	32	15	19	5	12	4	18	18	8	8
Ohne Angabe, ungeklärt, sonstige	60	22	21	10	401	73	162	32	108	97	12	9

Tabelle 9 Auszubildende mit vorzeitig gelöstem Ausbildungsvertrag und Auszubildende mit neu abgeschlossenem Ausbildungsvertrag in Bayern 2008 nach Ausbildungsbereichen und zuständigen Stellen

Ausbildungsbereich Zuständige Stelle (Kammer)	Auszubildende mit vorzeitig gelöstem Ausbildungsvertrag ¹⁾						Auszubildende mit neu abgeschlossenem Ausbildungsvertrag					
	ins- gesamt	darunter weiblich	davon im				ins- gesamt	darunter weiblich	davon im			
			1.	2.	3.	4.			1.	2.	3.	4.
			Ausbildungsjahr						Ausbildungsjahr			
Industrie und Handel												
Aschaffenburg	274	130	157	89	28	–	1 741	730	1 549	107	84	1
Coburg	104	46	65	32	7	–	877	373	770	58	49	–
Mittelfranken	1 391	596	753	459	172	7	9 615	4 143	8 036	983	579	17
München und Oberbayern	3 558	1 597	2 100	1 021	373	64	18 446	8 301	15 083	2 388	956	19
Niederbayern	867	469	460	289	116	2	5 116	2 472	4 369	446	295	6
Oberfranken Bayreuth	838	416	512	245	81	–	4 358	1 924	3 649	424	285	–
Regensburg	958	436	549	271	134	4	5 872	2 545	4 893	588	379	12
Schwaben	1 610	751	941	503	162	4	9 310	4 003	7 743	1 003	537	27
Würzburg	656	320	378	200	73	5	4 531	1 896	3 852	408	255	16
Handwerk												
Mittelfranken	958	312	559	270	119	10	3 794	1 080	2 987	578	206	23
München und Oberbayern	2 199	701	1 144	719	315	21	9 517	2 458	7 357	1 510	572	78
Niederbayern-Oberpfalz	1 607	535	836	536	221	14	7 040	2 069	5 542	1 140	317	41
Oberfranken	737	224	351	252	125	9	2 776	727	2 048	485	214	29
Schwaben	956	292	464	331	147	14	4 657	1 288	3 546	890	184	37
Unterfranken	734	237	393	233	106	2	3 388	965	2 714	504	152	18
Landwirtschaft, Öffentlicher Dienst und Hauswirtschaft												
StMELF: Landwirtschaft	–	–	–	–	–	–	2 920	646	1 168	334	1 418	–
Öffentlicher Dienst	72	41	37	25	10	–	1 345	841	1 274	70	1	–
darunter												
Bayerische Verwaltungsschule	36	24	21	14	1	–	730	455	704	26	–	–
StMELF: Hauswirtschaft	–	–	–	–	–	–	465	451	290	123	52	–
Freie Berufe												
Landesapothekerkammer Bayern	57	55	38	12	7	–	350	343	344	6	–	–
Landesärztekammer Bayern	842	835	452	265	125	–	3 022	2 995	2 855	115	52	–
Landestierärztekammer Bayern	88	86	58	24	6	–	271	257	251	19	1	–
Landeszahnärztekammer Bayern	508	505	385	82	41	–	1 947	1 943	1 874	73	–	–
Notarkasse München	4	4	4	–	–	–	61	48	53	8	–	–
Patentanwaltskammer München	8	7	3	4	1	–	95	88	47	47	1	–
Rechtsanwaltskammer Bamberg	58	56	4	–	54	–	215	207	200	13	2	–
Rechtsanwaltskammer München	206	189	21	–	185	–	512	487	478	33	1	–
Rechtsanwaltskammer Nürnberg	54	53	3	–	51	–	242	233	214	20	8	–
Steuerberaterkammer München	86	66	9	2	75	–	793	619	705	54	34	–
Steuerberaterkammer Nürnberg	63	49	5	–	58	–	378	305	355	14	9	–
Insgesamt	19 493	9 008	10 681	5 864	2 792	156	103 654	44 437	84 246	12 441	6 643	324

¹⁾In 2008 keine Angaben zu vorzeitig gelösten Ausbildungsverträgen in den Ausbildungsbereichen "Landwirtschaft" und "Städtische Hauswirtschaft".

Tabelle 10 Teilnehmer an Abschlussprüfungen und externen Prüfungen in Bayern 2008 nach Prüfungserfolg, Ausbildungsbereichen, zuständigen Stellen und Art der Prüfung

Ausbildungsbereich Zuständige Stelle (Kammer)	Teilnehmer an der Abschlussprüfung				Teilnehmer an einer externen Prüfung nach § 43 (2) BBiG				Teilnehmer an einer externen Prüfung nach § 45 (2) BBiG			
	ins-gesamt	und zwar			ins-gesamt	und zwar			ins-gesamt	und zwar		
		weiblich	bestanden			weiblich	bestanden			weiblich	bestanden	
			ins-gesamt	darunter weiblich			ins-gesamt	darunter weiblich			ins-gesamt	darunter weiblich
Industrie und Handel												
Aschaffenburg	1 404	570	1 334	543	16	16	16	16	27	17	22	13
Coburg	702	293	682	284	–	–	–	–	–	–	–	–
Mittelfranken	7 519	3 201	7 092	3 028	–	–	–	–	722	317	584	264
München und Oberbayern	15 424	7 003	14 140	6 501	–	–	–	–	1 355	402	993	286
Niederbayern	3 947	1 862	3 775	1 786	70	7	69	7	100	52	73	32
Oberfranken Bayreuth	3 564	1 523	3 307	1 415	–	–	–	–	42	15	31	12
Regensburg	4 417	1 906	4 267	1 833	–	–	–	–	359	122	327	108
Schwaben	7 207	3 062	6 818	2 908	–	–	–	–	251	85	209	70
Würzburg	3 654	1 468	3 481	1 406	78	32	71	29	69	27	43	15
Handwerk												
Mittelfranken	3 006	771	2 652	704	–	–	–	–	–	–	–	–
München und Oberbayern	6 090	1 532	5 487	1 361	–	–	–	–	–	–	–	–
Niederbayern-Oberpfalz	6 038	1 596	5 414	1 462	–	–	–	–	–	–	–	–
Oberfranken	1 857	457	1 701	440	–	–	–	–	–	–	–	–
Schwaben	3 707	885	3 421	822	–	–	–	–	41	18	40	18
Unterfranken	2 602	687	2 346	616	–	–	–	–	–	–	–	–
Landwirtschaft, Öffentlicher Dienst und Hauswirtschaft												
StMELF: Landwirtschaft	2 003	393	1 752	342	–	–	–	–	464	60	420	51
Öffentlicher Dienst	1 217	720	1 121	676	125	86	120	84	57	17	51	17
darunter												
Bayerische Verwaltungsschule	613	349	536	309	124	86	120	84	–	–	–	–
StMELF: Hauswirtschaft	469	451	461	443	1 392	1 353	1 300	1 265	642	637	601	596
Freie Berufe												
Landesapothekerkammer Bayern	445	433	399	389	–	–	–	–	1	1	1	1
Landesärztekammer Bayern	2 957	2 933	2 782	2 759	–	–	–	–	1	1	–	–
Landestierärztekammer Bayern	174	168	174	168	–	–	–	–	–	–	–	–
Landeszahnärztekammer Bayern	1 881	1 875	1 741	1 735	–	–	–	–	1	1	1	1
Notarkasse München	61	49	60	48	–	–	–	–	–	–	–	–
Patentanwaltskammer München	80	75	76	71	–	–	–	–	–	–	–	–
Rechtsanwaltskammer Bamber	218	208	214	206	–	–	–	–	–	–	–	–
Rechtsanwaltskammer München	522	500	489	470	–	–	–	–	18	16	12	11
Rechtsanwaltskammer Nürnberg	211	202	199	191	–	–	–	–	1	1	1	1
Steuerberaterkammer München	591	461	571	450	1	1	1	1	6	3	6	3
Steuerberaterkammer Nürnberg	320	254	303	240	–	–	–	–	4	2	3	2
Insgesamt	82 287	35 538	76 259	33 297	1 682	1 495	1 577	1 402	4 161	1 794	3 418	1 501

Tabelle 11 Teilnehmer an Abschlussprüfungen und externen Prüfungen in Bayern 2008 nach Prüfungserfolg, Berufsbereichen und Berufsgruppen

Kenn- ziffer	Berufsbereich Berufsgruppe	Teilnehmer an Abschlussprüfungen				Teilnehmer an externen Prüfungen ¹⁾		
		ins- gesamt	weiblich	und zwar		insgesamt	und zwar	
				ins- gesamt	darunter weiblich		weiblich	bestanden
Berufe in der Land-, Tier-, Forstwirtschaft und im Gartenbau								
01	Landwirtschaftliche Berufe	750	49	671	47	417	44	381
02	Tierwirtschaftliche Berufe	160	96	128	69	29	15	23
05	Gartenbauberufe	1 237	507	1 058	447	19	12	16
06	Forst-, Jagdberufe	60	–	60	–	6	1	6
Bergleute, Mineralgewinner								
08	Mineralgewinner, -aufbereiter	6	–	5	–	13	–	12
Fertigungsberufe								
10	Steinbearbeiter/innen	157	10	130	10	1	–	–
11	Baustoffhersteller/innen	34	–	29	–	18	–	16
12	Keramiker/innen	32	11	31	10	1	–	1
13	Berufe in der Glasherstellung und -bearbeitung	62	10	60	10	–	–	–
14	Chemieberufe	258	30	253	29	54	1	51
15	Kunststoffberufe	383	22	366	22	21	1	20
16	Papierherstellungs-, Papierverarbeitungsberufe	109	6	107	6	–	–	–
17	Druck- und Druckweiterverarbeitungsberufe	813	269	751	256	67	23	52
18	Berufe in der Holzbearbeitung, Holz- und Flechtwarenherstellung	63	6	52	6	1	1	–
19	Berufe in der Hütten- und Halbzeugindustrie	14	–	14	–	–	–	–
20	Gießereiberufe	68	–	68	–	1	–	1
21	Berufe in der spanlosen Metallverformung	15	–	15	–	–	–	–
22	Berufe in der spanenden Metallverformung	790	30	768	29	17	–	16
23	Berufe in der Metalloberflächenveredlung und Metallvergütung	54	4	35	3	22	1	11
24	Metallverbindungsberufe	18	–	13	–	–	–	–
25	Metall- und Anlagenbauberufe	1 344	10	1 298	10	9	–	9
26	Blechkonstruktions- und Installationsberufe	1 717	6	1 463	6	–	–	–
27	Maschinenbau- und -wartungsberufe	3 014	175	2 941	167	90	15	86
28	Fahr-, Flugzeugbau- und -wartungsberufe	4 679	93	4 511	92	25	3	25
29	Werkzeug- und Formenbauberufe	680	21	672	21	1	–	1
30	Feinwerktechnische und verwandte Berufe	1 730	443	1 579	381	2	–	1
31	Elektroberufe	5 045	256	4 857	248	265	15	254
32	Montierer/innen und Metallberufe, a.n.g.	136	4	124	4	1	–	1
33	Spinnberufe	4	–	4	–	–	–	–
34	Berufe in der Textilherstellung	33	4	33	4	–	–	–
35	Berufe in der Textilverarbeitung	251	232	241	222	110	104	107
36	Textilveredler/innen	20	3	18	2	–	–	–
37	Berufe in der Lederherstellung, Leder- und Fellverarbeitung	83	21	67	20	–	–	–
39	Berufe in der Back-, Konditor-, Süßwarenherstellung	1 481	427	1 172	360	6	1	6
40	Fleischer/innen	610	24	554	24	–	–	–
41	Köche/Köchinnen	2 305	500	1 934	426	83	12	55
42	Berufe in der Getränke-, Genussmittelherstellung	147	10	138	8	9	–	8
43	Übrige Ernährungsberufe	213	36	203	35	–	–	–
44	Hochbauberufe	1 110	5	952	5	36	–	33
46	Tiefbauberufe	316	1	275	1	2	–	2
48	Ausbauberufe	1 282	14	1 129	14	1	–	1
49	Raumausstatter/innen, Polster(er/innen)	293	94	238	81	7	–	3
50	Berufe in der Holz- und Kunststoffverarbeitung	1 564	101	1 454	100	3	–	2
51	Maler/innen, Lackierer/innen und verwandte Berufe	1 299	108	1 087	102	5	–	5
52	Warenprüfer/innen, Versandfertigmacher/innen	507	36	458	31	89	8	66
54	Maschinen-, Anlagenführer/innen, a.n.g.	369	24	355	24	113	21	96

¹⁾ Fußnote siehe nächste Seite.

Noch: Tabelle 11 Teilnehmer an Abschlussprüfungen und externen Prüfungen in Bayern 2008 nach Prüfungserfolg, Berufsbereichen und Berufsgruppen

Kenn- ziffer	Berufsbereich Berufsgruppe	Teilnehmer an Abschlussprüfungen				Teilnehmer an externen Prüfungen ¹⁾		
		ins- gesamt	weiblich	und zwar		insgesamt	und zwar	
				ins- gesamt	darunter weiblich		weiblich	bestanden
Technische Berufe								
62	Techniker/innen, a.n.g.	32	2	27	2	–	–	–
63	Technische Sonderfachkräfte	487	320	474	312	12	6	10
64	Technische Zeichner/innen und verwandte Berufe	801	252	780	246	57	9	53
Dienstleistungsberufe								
66	Verkaufspersonal	5 309	4 067	4 767	3 675	96	65	64
67	Groß- und Einzelhandelskaufleute, Ein- und Verkaufsfachleute	7 723	4 103	7 388	3 963	111	56	89
68	Warenkaufleute, a.n.g., Vertreter/Vertreterinnen	619	567	570	521	1	1	1
69	Bank-, Bausparkassen-, Versicherungsfachleute	3 611	2 137	3 510	2 086	138	87	93
70	Andere Dienstleistungskaufleute und zugehörige Berufe	1 955	1 194	1 833	1 140	124	73	95
71	Berufe des Landverkehrs	163	6	138	6	97	5	81
72	Berufe des Wasser- und Luftverkehrs	17	–	14	–	–	–	–
73	Berufe des Nachrichtenverkehrs	180	62	172	61	1	1	1
74	Lagerverwalter/innen, Lager-, Transportarbeiter/innen	862	113	767	103	99	10	73
75	Berufe in der Unternehmensleitung, -beratung und -prüfung	914	718	877	693	11	6	10
77	Rechnungskaufleute, Informatiker/innen	1 738	245	1 648	234	251	28	204
78	Büroberufe, Kaufmännische Angestellte, a.n.g.	11 115	8 263	10 407	7 779	971	586	804
79	Dienst-, Wachberufe	202	61	136	49	93	1	23
80	Sicherheitsberufe, a.n.g.	77	6	67	6	–	–	–
82	Publizistische, Übersetzungs-, Bibliotheks- und verwandte Berufe	24	18	24	18	–	–	–
83	Künstlerische und zugeordnete Berufe	415	179	345	163	62	14	34
85	Übrige Gesundheitsdienstberufe	5 013	4 977	4 698	4 663	2	2	1
87	Lehrer/Lehrerinnen	–	–	–	–	–	–	–
90	Berufe in der Körperpflege	1 706	1 566	1 576	1 457	6	4	5
91	Hotel- und Gaststättenberufe	3 354	2 498	3 076	2 324	127	67	81
92	Haus- und ernährungswirtschaftliche Berufe	469	451	461	443	2 034	1 990	1 901
93	Reinigungs- und Entsorgungsberufe	186	35	133	21	6	–	5
Insgesamt		82 287	35 538	76 259	33 297	5 843	3 289	4 995

¹⁾ Nach § 43 (2) BBiG sowie nach § 45 (2) BBiG (vgl. Abschnitt Erläuterungen am Berichtsanfang).

Tabelle 12 Teilnehmer an Fortbildungs-/Meisterprüfungen in Bayern 2008 nach Ausbildungsbereichen, Prüfungsgruppen und Fachrichtungen

Kenn- ziffer	Ausbildungsbereich Prüfungsgruppe/Fachrichtung/Beruf	Teilnehmer an Fortbildungsprüfungen					
		ins- gesamt	und zwar				
			weiblich	mit bestandener Prüfung		mit Wiederholungsprüfung	
				ins- gesamt	darunter weiblich	ins- gesamt	und zwar
					weiblich	be- standen	
Industrie und Handel							
01	Fachkaufmann/Fachkauffrau						
671319	Fachkaufmann/-kauffrau für Außenwirtschaft (Gepr.)	14	8	7	6	3	1
677105	Fachkaufmann/-kauffrau Einkauf und Logistik (Gepr.)	167	88	111	58	39	27
755003	Fachkaufmann/-kauffrau Marketing	150	99	125	82	7	5
756210	Controller/in (Gepr.)	15	10	13	9	5	3
772102	Bilanzbuchhalter/in	865	675	444	339	239	177
772103	Bilanzbuchhalter/in (Gepr.)	133	93	96	68	36	26
772111	Fachkaufmann/-kauffrau Bilanzbuchhaltung -International	109	67	70	46	17	13
780556	Fachkaufmann/-kauffrau für Büromanagement (Gepr.)	135	132	86	83	18	18
788302	Personalfachkaufmann/-kauffrau (Gepr.)	414	342	303	258	60	43
02	Fachwirt/Fachwirtin						
620006	Fachwirt/in Technik	255	50	202	40	26	9
670306	Fachwirt/in Handel	990	473	620	296	191	98
670307	Handelsfachwirt/in (Gepr.)	270	109	173	71	53	20
691007	Bankfachwirt/in (Gepr.)	494	306	297	180	108	73
695007	Versicherungsfachwirt/in (Gepr.)	302	149	271	141	20	8
701033	Verkehrsfachwirt/in (Gepr.)	197	48	127	36	47	7
702006	Tourismusfachwirt/in (IHK)	44	38	41	36	1	1
704555	Immobilienfachwirt/in (Gepr.)	113	64	54	32	28	13
750311	Fachwirt/in Tagungs-, Kongress- und Messewirtschaft	7	7	3	3	3	3
750320	Sportfachwirt/in	10	7	10	7	-	-
757205	Fachwirt/in Finanzberatung	80	35	68	28	3	2
785105	Fachwirt/in Industrie	586	374	437	274	105	63
785630	Wirtschaftsfachwirt/in (IHK)	1 469	940	601	340	410	251
861035	Fachwirt/in Sozial- und Gesundheitswesen	269	197	199	151	34	25
882620	Medienfachwirt/in (Gepr.)	116	43	92	36	13	5
914010	Fachwirt/in im Gastgewerbe	45	22	26	15	6	2
990001	Sonstige Fachwirte	61	18	47	15	5	1
03	Fachkraft für Datenverarbeitung						
775225	IT-Entwickler/in (Gepr.)	26	-	14	-	4	-
776410	IT-Projektleiter/in (Gepr.)	49	2	37	2	5	-
777120	IT-Berater/in (Gepr.)	40	6	36	6	2	-
779120	IT-Ökonom/in (Gepr.)	15	-	12	-	-	-
04	Fremdsprachliche Fachkraft						
788404	Fremdsprachenkaufmann/-kauffrau	89	76	76	64	12	10
788405	Fremdsprachenkorrespondent/in (Gepr.)	234	202	209	185	27	20
05	Fachkraft für Schreibtechnik Schreibtechnische Prüfungen (Kurzschrift, maschinelle Texterstellung, Phonotypie)						
782500		126	76	119	73	-	-
782519	Fachkraft für Schreibtechnik Maschinenschreiben	39	30	32	25	2	2
782520	Fachkraft für Schreibtechnik Phonotypie	32	20	30	19	-	-
782611	Fachkraft für Schreibtechnik PC-Textverarbeitung	101	80	96	77	-	-
06	Betriebswirt/Betriebswirtin						
785504	Technische(r) Betriebswirt/in (Gepr.)	672	43	421	26	222	14
785605	Betriebswirt/in (IHK)	736	333	537	262	163	69
09	Sonstige kaufmännische Fortbildungsprüfungen						
662320	Fachberater/in in Bau- und Heimwerkermärkten	27	6	25	6	2	-
662913	Fachkraft für Telefonmarketing für Blinde und Sehbehinderte	4	1	4	1	-	-
689313	Pharmareferent/in	156	107	142	95	14	9
757210	Fachberater/in für Finanzdienstleistungen	136	40	69	20	29	6

Noch: Tabelle 12 Teilnehmer an Fortbildungs-/Meisterprüfungen in Bayern 2008 nach Ausbildungsbereichen, Prüfungsgruppen und Fachrichtungen

Kenn- ziffer	Ausbildungsbereich _____ Prüfungsgruppe/Fachrichtung/Beruf	Teilnehmer an Fortbildungsprüfungen					
		ins- gesamt	und zwar				
			weiblich	mit bestandener Prüfung		mit Wiederholungsprüfung	
				ins- gesamt	darunter weiblich	ins- gesamt	und zwar
					weiblich	be- standen	
Noch: Industrie und Handel							
25	Industriemeister/Industriemeisterin						
440317	Polier/in	30	–	29	–	–	–
463220	Industriemeister/in Gleisbau	25	–	24	–	3	2
651215	Industriemeister/in Chemie (Gepr.)	20	2	8	–	10	6
651219	Industriemeister/in Kunststoff und Kautschuk	161	3	144	3	24	10
651221	Industriemeister/in Lack	19	2	15	2	–	–
651309	Industriemeister/in Glas	36	1	34	1	1	1
651408	Industriemeister/in Metall	1 164	38	1 042	30	127	85
651505	Industriemeister/in Elektrotechnik (Gepr.)	248	14	238	13	11	7
651509	Netzmeister/in	13	–	13	–	–	–
651515	Industriemeister/in Mechatronik (Gepr.)	36	–	35	–	–	–
651603	Industriemeister/in Buchbinderei	6	–	5	–	–	–
651605	Industriemeister/in Digital- und Printmedien (Gepr.)	37	–	33	–	2	2
651608	Industriemeister/in Holzverarbeitung	12	–	12	–	–	–
651620	Industriemeister/in Sägewerk	21	–	21	–	1	1
651806	Industriemeister/in Polsterei	25	4	22	4	2	2
651809	Industriemeister/in Textilwirtschaft (Gepr.)	28	–	20	–	8	6
713514	Kraftverkehrsmeister/in	20	–	15	–	6	2
990001	Sonstige Industriemeister	1	–	1	–	–	–
26	Fachmeister/Fachmeisterin						
053007	Floristmeister/in	16	15	16	15	–	–
411034	Küchenmeister/in	117	10	73	6	28	17
651202	Betriebsbraumeister/in	16	–	14	–	1	1
651212	Getränkebetriebsmeister/in	24	4	23	4	2	2
741004	Meister/in für Lagerwirtschaft	103	4	80	2	17	12
791115	Meister/in für Schutz und Sicherheit (Gepr.)	9	1	6	1	–	–
835250	Meister/in für Veranstaltungstechnik	43	3	33	2	14	8
912305	Barmeister/in	1	–	1	–	1	1
912802	Restaurantmeister/in (Gepr.)	9	5	6	4	2	1
914301	Hotelmeister/in	43	26	33	20	13	10
990001	Sonstige Fachmeister/innen	11	1	10	1	1	–
29	Sonstige gewerblich-technische Fortbildungsprüfungen						
264250	Netzmonteur/in	15	–	15	–	–	–
281152	Kraftfahrzeug-Service-Techniker/in	105	–	93	–	29	23
411501	Diätkoch/Diätköchin	53	8	46	6	4	2
482902	Brandschutzfachkraft	10	–	10	–	–	–
791110	Schutz- und Sicherheitskraft (IHK) (Gepr.)	141	18	97	11	24	15
803811	Taucher/in (Gepr.)	17	–	17	–	–	–
990001	Sonstige	26	2	26	2	–	–
Handwerk							
02	Fachwirt/Fachwirtin						
620010	Technische(r) Fachwirt/in	1 674	289	1 601	280	57	34
628325	Kaufmännische(r) Fachwirt/in	124	113	122	111	1	–
704553	Fachwirt/in Gebäudemanagement (HWK)	40	6	40	6	–	–
03	Fachkraft für Datenverarbeitung						
774904	Qualifizierte(r) EDV-Anwender/in (HWK) (Computerschein A/ECDL)	456	232	441	229	–	–
775105	Anwendungsentwickler/in (HWK)	98	13	92	11	–	–
778355	Netzwerk-Service-Techniker/in (HWK) (Computerschein C)	126	13	122	13	–	–
779211	Professionelle(r) EDV-Anwender/in (HWK) (Computerschein B)	162	47	156	44	–	–
779213	Wirtschaftsinformatiker/in	28	3	27	3	–	–
779215	Betriebsinformatiker/in (HWK)	84	9	80	9	–	–

Noch: Tabelle 12 Teilnehmer an Fortbildungs-/Meisterprüfungen in Bayern 2008 nach Ausbildungsbereichen, Prüfungsgruppen und Fachrichtungen

Kenn- ziffer	Ausbildungsbereich _____ Prüfungsgruppe/Fachrichtung/Beruf	Teilnehmer an Fortbildungsprüfungen						
		ins- gesamt	und zwar					
			weiblich	mit bestandener Prüfung		mit Wiederholungsprüfung		
				ins- gesamt	darunter weiblich	ins- gesamt	und zwar	
					weiblich	be- standen		
Noch: Handwerk								
09	Sonstige kaufmännische Fortbildungsprüfungen							
628302	Betriebswirt/in (HWK)	768	190	736	182	6	2	5
788315	Personalfachkraft im mittelständischen Betrieb	14	12	14	12	-	-	-
27	Handwerksmeister/Handwerksmeisterin							
101116	Steinmetz- und Steinbildhauermeister/in	45	1	39	1	3	-	1
121007	Keramikermeister/in	9	5	9	5	1	1	1
145844	Vulkaniseur- und Reifenmechanikermeister/in	20	-	20	-	1	-	1
178004	Buchbindermeister/in	2	-	2	-	-	-	-
234020	Galvaniseurmeister/in	22	2	13	2	-	-	-
254014	Metallbauermeister/in	187	2	181	2	13	-	11
261010	Klempnermeister/in	59	-	57	-	15	-	13
266103	Kälteanlagenbauermeister/in	26	-	23	-	14	-	13
268010	Installateur- und Heizungsbauermeister/in	261	1	252	1	15	-	12
281312	Zweiradmechanikermeister/in	29	-	29	-	-	-	-
282112	Landmaschinenmechanikermeister/in	84	-	84	-	3	-	3
287002	Karosserie- und Fahrzeugbauermeister/in	56	2	56	2	-	-	-
295240	Schneidwerkzeugmechanikermeister/in	6	-	5	-	1	-	-
300040	Feinwerkmechanikermeister/in	295	6	294	6	16	-	16
302120	Gold- und Silberschmiedemeister/in	14	12	13	11	-	-	-
303113	Zahntechnikermeister/in	36	8	36	8	16	4	16
304103	Augenoptikermeister/in	95	63	95	63	14	7	14
305105	Klavier- und Cembalobauermeister/in	1	-	1	-	-	-	-
305330	Metallblasinstrumentenmachermeister/in	1	-	1	-	-	-	-
305409	Geigenbauermeister/in	11	6	11	6	1	1	1
305423	Bogenmachermeister/in	1	-	1	-	-	-	-
305517	Zupfinstrumentenmachermeister/in	1	-	1	-	-	-	-
305612	Holzblasinstrumentenmachermeister/in	5	2	5	2	-	-	-
307120	Orthopädietechnikermeister/in	19	3	19	3	3	-	3
308011	Uhrmachermeister/in	11	1	11	1	-	-	-
310070	Elektrotechnikermeister/in	519	6	495	4	46	2	33
313003	Elektromaschinenbauermeister/in	4	-	4	-	1	-	1
317130	Informationstechnikermeister/in	30	-	30	-	-	-	-
332308	Seilermeister/in	5	-	5	-	-	-	-
351020	Damen- und Herrenschnneidermeister/in	51	48	51	48	1	-	1
372203	Orthopädienschuhmachermeister/in	11	2	11	2	1	-	1
374540	Sattler- und Feintäschnermeister/in	7	3	7	3	-	-	-
391013	Bäckermeister/in	72	10	71	10	12	1	12
392010	Konditormeister/in	30	17	27	16	3	1	2
401005	Fleischermeister/in	287	18	287	18	8	-	8
421001	Brauer- und Mälzermeister/in	39	3	39	3	10	-	10
441120	Maurer- und Betonbauermeister/in	133	-	131	-	7	-	6
443120	Gerüstbauermeister/in	10	-	10	-	-	-	-
461116	Straßenbauermeister/in	30	-	30	-	-	-	-
481106	Stuckateurmeister/in	10	-	10	-	-	-	-
482107	Wärme-, Kälte- und Schallschutzisolierermeister/in	24	-	22	-	8	-	6
483101	Fliesen-, Platten- und Mosaiklegermeister/in	35	-	28	-	3	-	3
484110	Ofen- und Luftheizungsbauermeister/in	32	-	32	-	2	-	2
485101	Glasermeister/in	10	1	10	1	1	-	1
486101	Estrichlegermeister/in	11	-	10	-	-	-	-
487113	Zimmerermeister/in	161	3	153	2	13	1	11
488101	Dachdeckermeister/in	18	1	18	1	4	-	4

Noch: Tabelle 12 Teilnehmer an Fortbildungs-/Meisterprüfungen in Bayern 2008 nach Ausbildungsbereichen, Prüfungsgruppen und Fachrichtungen

Kenn- ziffer	Ausbildungsbereich _____ Prüfungsgruppe/Fachrichtung/Beruf	Teilnehmer an Fortbildungsprüfungen						
		ins- gesamt	und zwar					
			weiblich	mit bestandener Prüfung		mit Wiederholungsprüfung		
				ins- gesamt	darunter weiblich	ins- gesamt	und zwar	
					weiblich	be- standen		
Noch: Handwerk								
Noch:								
27	Handwerksmeister/Handwerksmeisterin							
491101	Raumausstattermeister/in	11	2	11	2	1	-	1
491601	Parkettlegermeister/in	2	-	2	-	-	-	-
501008	Tischlermeister/in	241	11	228	11	24	1	21
506330	Boots- und Schiffbauermeister/in	2	-	2	-	-	-	-
510201	Maler- und Lackierermeister/in	189	20	184	19	20	2	18
512615	Vergoldermeister/in	8	4	8	4	-	-	-
621130	Kraftfahrzeugtechnikermeister/in	922	7	901	7	112	-	108
804204	Schornsteinfegermeister/in	78	3	68	3	27	1	25
837004	Fotografenmeister/in	1	1	1	1	-	-	-
901005	Friseurmeister/in	586	534	568	517	65	55	54
931004	Textilreinigermeister/in	1	-	1	-	1	-	1
934004	Gebäudereinigermeister/in	8	3	8	3	2	1	2
29	Sonstige gewerblich-technische Fortbildungsprüfungen							
273312	Hydraulik-Fachkraft	15	-	15	-	-	-	-
281150	Kraftfahrzeug-Servicetechniker/in	307	10	259	10	-	-	-
287210	Fachkraft für die Restaurierung historischer Fahrzeugkarosserien (HWK)	14	-	13	-	-	-	-
287910	Fachkraft für Caravantechnik	13	-	13	-	-	-	-
311110	Elektrofachkraft für festgelegte Tätigkeiten im SHK-Handwerk	56	-	51	-	-	-	-
521246	Fachkraft für Qualitätssicherung	27	6	27	6	-	-	-
549521	CNC-Fachkraft	343	8	317	8	-	-	-
620915	Fachkraft für Solartechnik	119	6	107	6	1	-	-
621811	SPS-Fachkraft	129	2	122	2	2	-	2
641104	CAD-Fachkraft	138	26	132	24	-	-	-
834315	Mediendesigner/in (HWK)	14	4	14	4	-	-	-
901406	Meisterassistent/in Kosmetik im Friseurhandwerk	15	14	15	14	-	-	-
902005	Kosmetiker/in	15	15	15	15	-	-	-
902011	Schönheitspfleger/in (Kosmetiker/in)	8	8	8	8	-	-	-
50	Sonstige Fortbildungsprüfungen							
805503	Bestatter/in (Gepr.)	16	4	12	4	6	-	2
805595	Funeralmaster (Bestattermeister/in)	16	3	15	3	2	-	1
834009	Gestalter/in im Handwerk	41	21	38	18	-	-	-
921820	Energieberater/in im Handwerk	668	48	614	44	10	-	7
Landwirtschaft								
02	Fachwirt/Fachwirtin							
011521	Fachagrarwirt/in (Gepr.) -Baumpflege und Baumsanierung	19	1	19	1	1	-	1
541910	Fachagrarwirt/in Erneuerbare Energien - Biomasse	19	1	19	1	-	-	-
772803	Fachagrarwirt/in -Rechnungswesen	11	2	11	2	-	-	-
28	Sonstige Meisterprüfungen							
011043	Landwirtschaftsmeister/in	383	18	269	12	33	-	23
023013	Tierwirtschaftsmeister/in FR Schafhaltung	3	-	2	-	-	-	-
023014	Tierwirtschaftsmeister/in FR Geflügelhaltung	9	4	6	3	-	-	-
023641	Fischwirtschaftsmeister/in FR Haltung und Zucht	7	-	7	-	-	-	-
023642	Fischwirtschaftsmeister/in FR Seen- und Flussfischerei	2	1	2	1	-	-	-
023841	Pferdewirtschaftsmeister/in FR Pferdezucht und -haltung	19	15	13	9	-	-	-
023842	Pferdewirtschaftsmeister/in FR Reitausbildung	8	4	6	3	-	-	-
051011	Gärtnermeister/in FR Zierpflanzen	21	5	19	4	-	-	-
051012	Gärtnermeister/in FR Gemüsebau	14	1	14	1	-	-	-
051013	Gärtnermeister/in FR Baumschulen	9	1	8	1	-	-	-

Noch: Tabelle 12 Teilnehmer an Fortbildungs-/Meisterprüfungen in Bayern 2008 nach Ausbildungsbereichen, Prüfungsgruppen und Fachrichtungen

Kenn- ziffer	Ausbildungsbereich _____ Prüfungsgruppe/Fachrichtung/Beruf	Teilnehmer an Fortbildungsprüfungen						
		ins- gesamt	und zwar					
			weiblich	mit bestandener Prüfung		mit Wiederholungsprüfung		
				ins- gesamt	darunter weiblich	ins- gesamt	und zwar	
					weiblich	be- standen		
Noch: Landwirtschaft								
Noch:								
28	Sonstige Meisterprüfungen							
051016	Gärtnermeister/in FR Garten- und Landschaftsbau	61	6	57	6	-	-	-
051018	Gärtnermeister/in FR Staudengärtnerei	1	-	-	-	-	-	-
062107	Forstwirtschaftsmeister/in	28	-	25	-	-	-	-
431013	Molkereimeister/in	21	3	20	2	-	-	-
631504	Milchwirtschaftliche(r) Labormeister/in	19	13	17	13	-	-	-
50	Sonstige Fortbildungsprüfungen							
061603	Natur- und Landschaftspfleger/in	14	3	14	3	-	-	-
794526	Fachagrarwirt/in -Golfplatzpflege (Greenkeeper)	20	-	18	-	-	-	-
794530	Fachagrarwirt/in -Head-Greenkeeper	9	-	9	-	-	-	-
Öffentlicher Dienst								
02	Fachwirt/Fachwirtin							
787030	Verwaltungsfachwirt/in	207	126	196	121	6	2	6
787340	Krankenkassenfachwirt/in	3	1	3	1	-	-	-
09	Sonstige kaufmännische Fortbildungsprüfungen							
787328	Sozialversicherungsfachangestellte(r) in der Arbeiterrentenversicherung	17	13	16	12	-	-	-
787335	AOK-Betriebswirt/in	61	25	61	25	2	1	2
28	Sonstige Meisterprüfungen							
465119	Wasserbaumeister/in	5	-	4	-	2	-	1
29	Sonstige gewerblich-technische Fortbildungsprüfungen							
465513	Schichtleiter/in an Binnenwasserstraßen des Bundes	1	-	1	-	-	-	-
544304	Geräteleiter/in auf schwimmenden Geräten der Bundesverkehrsverwaltung	3	-	3	-	-	-	-
50	Sonstige Fortbildungsprüfungen							
861310	Fachkraft (Gepr.) zur Arbeits- und Berufsförderung in Werkstätten für behinderte Menschen	26	8	26	8	1	-	1
Freie Berufe								
09	Sonstige kaufmännische Fortbildungsprüfungen							
754506	Steuerfachwirt/in	292	230	246	191	28	19	18
786220	Rechtswirtschaftler/in (Gepr.)	61	58	54	51	5	5	3
40	Fachhelfer im Gesundheitswesen							
856102	Arztfachhelfer/in	73	73	73	73	-	-	-
856220	Dentalhygieniker/in	28	28	28	28	-	-	-
856230	Zahnmedizinische(r) Prophylaxeassistent/in	66	66	65	65	-	-	-
856240	Zahnmedizinische(r) Fachassistent/in (ZMF)	60	60	59	59	1	1	1
856425	Zahnmedizinische(r) Verwaltungsassistent/in	110	110	108	108	2	2	1
28	Sonstige Meisterprüfungen							
921114	Meister/in der Hauswirtschaft	144	144	121	121	-	-	-
29	Sonstige gewerblich-technische Fortbildungsprüfungen							
921223	Fachhauswirtschaftler/in (Gepr.)	26	26	21	21	-	-	-
Insgesamt		24 735	8 536	20 271	6 438	2 944	1 167	1 813

Tabelle 13 Teilnehmer an Umschulungsprüfungen in Bayern 2008 nach Ausbildungsbereichen, Art des Umschulungsberufs, Geschlecht und Prüfungserfolg

Kenn- ziffer	Ausbildungsbereich Berufsgruppe	Teilnehmer an Umschulungsprüfungen						
		insgesamt	und zwar					
			weiblich	mit bestandener Prüfung		mit Wiederholungsprüfung		
				insgesamt	weiblich	insgesamt	weiblich	bestanden
Industrie und Handel								
02	Tierwirtschaftliche Berufe	2	1	2	1	-	-	-
05	Gartenbauberufe	8	6	5	3	1	1	-
14	Chemieberufe	6	-	6	-	-	-	-
15	Kunststoffberufe	14	2	14	2	-	-	-
17	Druck- und Druckweiterverarbeitungsberufe	53	17	47	15	5	1	2
20	Gießereiberufe	1	-	1	-	-	-	-
22	Berufe in der spanenden Metallverformung	104	5	90	5	4	-	2
25	Metall- und Anlagenbauberufe	7	1	7	1	-	-	-
27	Maschinenbau- und -wartungsberufe	150	8	117	8	27	-	8
28	Fahr-, Flugzeugbau- und -wartungsberufe	2	-	2	-	-	-	-
29	Werkzeug- und Formenbauberufe	13	1	13	1	1	-	1
31	Elektroberufe	121	5	99	4	25	-	13
35	Berufe in der Textilverarbeitung	4	3	4	3	-	-	-
37	Berufe in der Lederherstellung, Leder- und Fellverarbeitung	1	1	1	1	-	-	-
41	Köche/Köchinnen	31	7	24	6	9	2	4
42	Berufe in der Getränke-, Genussmittelherstellung	2	-	2	-	-	-	-
52	Warenprüfer/innen, Versandfertigmacher/innen	35	1	34	1	-	-	-
54	Maschinen-, Anlagenführer/innen, a.n.g.	35	3	29	3	1	-	-
63	Technische Sonderfachkräfte	1	-	1	-	-	-	-
64	Technische Zeichner/innen und verwandte Berufe	58	14	53	12	3	1	2
66	Verkaufspersonal	14	8	11	6	1	1	-
67	Groß- und Einzelhandelskaufleute, Ein- und Verkaufsfachleute	222	74	189	65	19	8	6
68	Warenkaufleute, a.n.g., Vertreter/Vertreterinnen	2	2	2	2	-	-	-
69	Bank-, Bausparkassen-, Versicherungsfachleute	83	52	79	50	3	1	2
70	Andere Dienstleistungskaufleute und zugehörige Berufe	183	72	147	57	25	10	11
71	Berufe des Landverkehrs	36	4	32	4	3	-	2
73	Berufe des Nachrichtenverkehrs	15	7	15	7	-	-	-
74	Lagerverwalter/innen, Lager-, Transportarbeiter/innen	81	10	73	10	5	-	2
77	Rechnungskaufleute, Informatiker/innen	212	11	155	10	46	2	22
78	Büroberufe, Kaufmännische Angestellte, a.n.g.	620	428	486	324	91	73	31
79	Dienst-, Wachberufe	18	1	11	1	4	-	1
80	Sicherheitsberufe, a.n.g.	2	1	2	1	-	-	-
82	Publizistische, Übersetzungs-, Bibliotheks- und verwandte Berufe	3	3	2	2	1	1	-
83	Künstlerische und zugeordnete Berufe	37	4	22	2	10	1	1
90	Berufe in der Körperpflege	4	4	3	3	-	-	-
91	Hotel- und Gaststättenberufe	46	27	42	25	2	1	1
Handwerk								
10	Steinbearbeiter/innen	4	-	4	-	1	-	1
15	Kunststoffberufe	1	-	1	-	-	-	-
25	Metall- und Anlagenbauberufe	4	-	4	-	-	-	-
26	Blechkonstruktions- und Installationsberufe	9	-	8	-	-	-	-
28	Fahr-, Flugzeugbau- und -wartungsberufe	17	-	14	-	2	-	1
30	Feinwerktechnische und verwandte Berufe	11	3	10	3	1	-	1
31	Elektroberufe	19	1	18	1	-	-	-
35	Berufe in der Textilverarbeitung	2	1	2	1	-	-	-
37	Berufe in der Lederherstellung, Leder- und Fellverarbeitung	4	1	4	1	-	-	-
40	Fleischer/innen	1	-	1	-	-	-	-
44	Hochbauberufe	10	-	9	-	-	-	-
48	Ausbauberufe	17	-	17	-	2	-	2
49	Raumausstatter/innen, Polster(er/innen)	1	-	1	-	-	-	-
50	Berufe in der Holz- und Kunststoffverarbeitung	11	1	11	1	2	-	2
51	Maler/innen, Lackierer/innen und verwandte Berufe	9	-	9	-	-	-	-

Noch: Tabelle 13 Teilnehmer an Umschulungsprüfungen in Bayern 2008 nach Ausbildungsbereichen, Art des Umschulungsberufs, Geschlecht und Prüfungserfolg

Kenn- ziffer	Ausbildungsbereich Berufsgruppe	Teilnehmer an Umschulungsprüfungen						
		insgesamt	weiblich	und zwar				
				mit bestandener Prüfung		mit Wiederholungsprüfung		
				insgesamt	weiblich	insgesamt	weiblich	bestanden
64	Technische Zeichner/innen und verwandte Berufe	2	–	2	–	–	–	–
66	Verkaufspersonal	4	4	4	4	–	–	–
67	Groß- und Einzelhandelskaufleute, Ein- und Verkaufsfachleute	3	–	3	–	–	–	–
74	Lagerverwalter/innen, Lager-, Transportarbeiter/innen	1	–	1	–	–	–	–
78	Büroberufe, Kaufmännische Angestellte, a.n.g.	10	5	9	5	1	–	–
80	Sicherheitsberufe, a.n.g.	1	–	1	–	–	–	–
90	Berufe in der Körperpflege	10	7	10	7	1	1	1
Freie Berufe								
75	Berufe in der Unternehmensleitung, -beratung und -prüfung	49	36	43	33	10	6	5
78	Büroberufe, Kaufmännische Angestellte, a.n.g.	9	8	8	8	2	2	2
85	Übrige Gesundheitsdienstberufe	4	4	4	4	–	–	–
Insgesamt		2 439	854	2 020	703	308	112	126

Tabelle 14 Teilnehmer an Ausbildereignungsprüfungen in Bayern 2008 nach Ausbildungsbereichen, Geschlecht und Prüfungserfolg

Ausbildungsbereich	Teilnehmer an Ausbildereignungsprüfungen						
	insgesamt	weiblich	und zwar				
			mit bestandener Prüfung		mit Wiederholungsprüfung		
			insgesamt	weiblich	insgesamt	weiblich	bestanden
Handwerk	4 399	750	4 315	737	101	19	80
Öffentlicher Dienst	108	30	107	30	–	–	–
Insgesamt	4 507	780	4 422	767	101	19	80

Tabelle 15 Ausbilder in Bayern 2008 nach Ausbildungsbereichen, Geschlecht und fachlicher Eignung

Ausbildungsbereich Geschlecht	Ausbilder								
	insgesamt	davon nach Art der fachlichen Eignung mit							
		Berufsausbildungsabschluss	Hochschul-/Fachhochschulabschluss	Meisterprüfung oder gleichgestellte Prüfung	Fortsetzung der Ausbilder-tätigkeit	Fachschulabschluss	Ausbildereignungsprüfung	Befreiung von der Ausbilder-eignungsprüfung	Berufszulassung/ Freie Berufe
Industrie und Handel									
Männlich	33 339	20 360	912	297	9	12	10 569	1 089	91
Weiblich	13 800	6 944	510	33	14	7	5 608	664	20
Handwerk									
Männlich	39 915	1 762	961	36 116	87	3	425	45	516
Weiblich	4 459	473	72	3 651	9	-	121	17	116
Landwirtschaft									
Männlich	4 997	-	438	3 867	-	411	-	281	-
Weiblich	390	-	108	263	-	7	-	12	-
Öffentlicher Dienst									
Männlich	783	122	140	40	-	4	396	4	77
Weiblich	251	10	63	-	-	2	127	2	47
Freie Berufe									
Männlich	12 052	7	7 664	-	-	-	-	-	4 381
Weiblich	3 596	26	2 393	-	-	-	-	-	1 177
Hauswirtschaft									
Männlich	9	-	-	8	-	-	-	-	-
Weiblich	1 211	-	81	750	-	272	-	108	-
Insgesamt	114 802	29 704	13 342	45 025	119	719	17 246	2 222	6 425

Tabelle 16 Ausbilder in Bayern 2008 nach Ausbildungsbereichen und Altersgruppen

Ausbildungsbereich	Ausbilder							
	insgesamt	darunter weiblich	davon im Alter von ...					
			unter 25	25 - 29	30 - 39	40 - 49	50 - 59	über 59
Industrie und Handel	47 139	13 800	712	3 058	11 892	17 833	10 105	3 539
Handwerk	44 374	4 459	316	1 592	8 676	18 509	10 102	5 179
Landwirtschaft	5 387	390	22	151	1 166	2 549	1 237	262
Öffentlicher Dienst	1 034	251	5	30	267	432	238	62
Freie Berufe	15 648	3 596	8	56	1 957	5 624	5 477	2 526
Hauswirtschaft	1 220	1 211	20	51	210	612	281	46
Insgesamt	114 802	23 707	1 083	4 938	24 168	45 559	27 440	11 614

Tabelle 17 Ausbildungsberater in Bayern 2008 nach Ausbildungsbereichen, fachlicher Zuständigkeit und Art der Beratertätigkeit sowie durchgeführte Besuche bei Ausbildungsstätten^{*)}

Ausbildungsbereich	Ausbildungsberater									Durchgeführte Besuche bei Ausbildungsstätten
	insgesamt	weiblich	und zwar							
			mit fachliche Zuständigkeit				mit Beratertätigkeit			
			kaufmännisch	gewerblich	kaufmännisch und gewerblich	sonstige Berufe	hauptberuflich	nebenberuflich	ehrenamtlich	
Handwerk	22	7	–	4	18	–	22	–	–	2 131
Landwirtschaft	49	27	–	–	–	49	48	–	1	1 698
Öffentlicher Dienst	40	5	4	3	–	33	29	8	3	62
Freie Berufe	81	36	13	–	–	68	4	6	71	417
Hauswirtschaft	15	4	–	–	–	15	15	–	–	609
Insgesamt	207	79	17	7	18	165	118	14	75	4 917

Tabelle 18 Ausbildungsberater in Bayern 2008 nach beruflicher Vorbildung sowie Altersgruppen^{*)}

Ausbildungsbereich Vorbildung	Ausbildungsberater							
	insgesamt	darunter weiblich	davon im Alter von ...					
			unter 25	25 - 29	30 - 39	40 - 49	50 - 59	über 59
			Jahren					
Handwerk								
Berufsausbildungsabschluss	3	2	–	–	1	2	–	–
Hochschul-/Fachhochschulabschluss	13	5	–	1	4	3	5	–
Meister- oder gleichgestellte Prüfung	5	–	–	–	–	–	4	1
Technikerausbildung	1	–	–	–	1	–	–	–
Landwirtschaft								
Hochschul-/Fachhochschulabschluss	23	5	–	–	2	9	8	4
Meister- oder gleichgestellte Prüfung	1	–	–	–	–	–	1	–
Sonstiger Fachschulabschluss	25	22	–	2	1	2	18	2
Öffentlicher Dienst								
Berufsausbildungsabschluss	2	–	–	–	–	1	–	1
Hochschul-/Fachhochschulabschluss	31	4	–	1	3	7	19	1
Meister- oder gleichgestellte Prüfung	5	–	–	–	–	2	1	2
Sonstiger Fachschulabschluss	2	1	–	1	–	1	–	–
Freie Berufe								
Berufsausbildungsabschluss	1	–	–	–	–	–	1	–
Hochschul-/Fachhochschulabschluss	73	33	–	–	2	17	33	21
Meister- oder gleichgestellte Prüfung	7	3	–	–	2	4	1	–
Hauswirtschaft								
Hochschul-/Fachhochschulabschluss	14	3	–	–	1	7	3	3
Sonstiger Fachschulabschluss	1	1	–	–	–	–	1	–
Insgesamt	207	79	–	5	17	55	95	35

^{*)} Ohne Ausbildungsbereich "Industrie und Handel".

Tabelle 19 Auszubildende, neu abgeschlossene Ausbildungsverträge, vorzeitig gelöste Ausbildungsverträge und Teilnehmer mit bestandener Abschlussprüfung in Bayern 2007 nach Ausbildungsbereichen und -berufen

Ausbildungsbereich Ausbildungsberuf	Auszubildende			Von den Auszubildenden standen im			Neu abgeschlossene Ausbildungsverträge		Vorzeitig gelöste Ausbildungsverträge	Teilnehmer mit bestandener Abschlussprüfung ^(**)	
	insgesamt	und zwar		1.	2.	3.	insgesamt	davon weiblich		insgesamt	davon weiblich
		weiblich	Ausländer								
Industrie und Handel											
Änderungsschneider/in	30	28	8	18	12	–	18	18	6	1	1
Anlagenmechaniker/in	405	7	5	131	99	108	135	2	16	6	–
Anlagenmechaniker/in - Apparatechnik	11	–	–	–	–	–	–	–	–	31	–
Anlagenmechaniker/in - Schweißtechnik	4	–	–	–	–	1	–	–	–	6	–
Anlagenmechaniker/in - Versorgungstechnik	4	–	–	–	–	–	–	–	–	29	–
Anlagenmechaniker/in für Sanitär-, Heizungs- und Klimatechnik	96	1	4	23	42	18	28	–	7	14	–
Asphaltbauer/in	–	–	–	–	–	–	–	–	1	2	–
Aufbereitungsmechaniker/in	23	–	1	9	8	6	10	–	–	2	–
Ausbaufacharbeiter/in	46	–	1	22	24	–	23	–	4	8	–
Automobilkaufmann/-kauffrau	1 107	562	41	354	366	387	439	217	66	317	163
Automobilmechaniker/in	–	–	–	–	–	–	–	–	–	2	–
Bäcker/in	2	–	–	1	–	1	1	–	–	–	–
Bankkaufmann/-kauffrau	6 849	4 187	126	2 081	2 350	2 418	2 586	1 568	128	2 488	1 507
Baugeräteführer/in	62	–	1	27	21	14	27	–	4	25	–
Baustoffprüfer/in	66	9	1	21	25	20	22	2	5	22	5
Bauwerksabdichter/in	12	–	1	6	5	1	6	–	–	5	–
Bauwerksmechaniker/in für Abbruch und Betontrenntechnik	1	–	–	1	–	–	1	–	–	–	–
Bauzeichner/in	833	330	16	316	271	246	343	146	38	283	115
Beikoch/Beiköchin*)	666	249	53	253	227	186	288	115	100	163	73
Bekleidungssteilenäher/in*)	4	4	–	4	–	–	1	1	1	3	3
Berufskraftfahrer/in	313	12	6	187	78	48	204	8	63	33	–
Bestattungsfachkraft	2	1	–	–	–	2	–	–	1	–	–
Beton- und Stahlbetonbauer/in	163	–	8	70	56	37	76	–	21	45	–
Betonfertigteilbauer/in	80	–	6	36	25	19	40	–	2	16	1
Binnenschiffer/in	53	2	–	21	16	16	24	–	4	14	–
Biologielaborant/in	188	130	2	61	57	56	65	44	3	44	29
Biologiemodellmacher/in	4	3	–	–	2	2	–	–	1	2	1
Bodenleger/in	2	–	–	1	1	–	1	–	–	1	–
Bootsbauer/in	3	1	–	3	–	–	3	1	–	–	–
Brauer/in und Mälzer/in	256	16	1	72	100	84	96	8	7	83	4
Brunnenbauer/in	6	–	–	–	3	3	1	–	1	3	–
Buchbinder/in	251	45	12	98	87	66	102	23	14	75	10
Buchhändler/in	330	273	4	105	128	97	149	123	15	125	104
Bühnenmaler/in und -plastiker/in	12	6	–	1	3	8	1	–	1	7	4
Bürokaufmann/Bürokauffrau	6 530	4 948	287	2 137	2 241	2 152	2 653	2 032	406	2 194	1 646
Bürokraft*)	171	88	15	56	47	68	63	31	9	61	29
Bürsten- und Pinselmacher/in	16	11	1	5	5	6	5	3	1	2	1
Chemielaborant/in	866	545	15	272	266	226	283	175	22	244	160
Chemielaborjungwerker/in	7	4	–	4	3	–	4	1	–	6	2
Chemikant/in	614	86	21	188	178	165	191	35	8	161	13
Dekorvorlagenhersteller/in	–	–	–	–	–	–	–	–	–	1	–
Destillateur/in	12	4	–	4	1	7	4	2	–	3	–
Diamantschleifer/in	5	–	–	2	2	1	2	–	2	–	–
Drahtzieher/in	7	–	–	4	3	–	4	–	–	3	–
Drogist/in	280	259	23	103	101	76	131	120	47	55	49
Drucker/in	708	32	36	247	241	220	269	12	44	239	16
Eisenbahner/in im Betriebsdienst	214	13	1	84	65	65	89	8	11	56	3
Elektroanlagenmonteur/in	120	2	4	52	32	36	57	2	5	54	1
Elektrogerätemechaniker/in*)	8	1	–	–	5	3	5	1	1	5	–
Elektrogerätezusammenbauer/in*)	5	–	1	–	–	5	–	–	–	4	–

Noch: Tabelle 19 Auszubildende, neu abgeschlossene Ausbildungsverträge, vorzeitig gelöste Ausbildungsverträge und Teilnehmer mit bestandener Abschlussprüfung in Bayern 2007 nach Ausbildungsbereichen und -berufen

Ausbildungsbereich Ausbildungsberuf	Auszubildende			Von den Auszubildenden standen im			Neu abgeschlossene Ausbildungsverträge		Vorzeitig gelöste Ausbildungsverträge	Teilnehmer mit bestandener Abschlussprüfung ^(**)		
	insgesamt	und zwar		1.	2.	3.	insgesamt	davon weiblich		insgesamt	davon weiblich	
		weiblich	Ausländer									Ausbildungsjahr
Noch: Industrie und Handel												
Elektromaschinenmonteur/in	-	-	-	-	-	-	-	-	-	-	13	-
Elektroniker/in - Automatisierungstechnik	997	70	9	281	279	252	289	27	9	193	16	
Elektroniker/in - Betriebstechnik	3 525	203	23	950	938	946	976	61	48	361	24	
Elektroniker/in - Gebäude- und Infrastruktursysteme	77	4	1	29	31	12	29	1	3	2	-	
Elektroniker/in - Geräte und Systeme	2 381	237	16	651	656	616	704	86	46	321	22	
Elektroniker/in - Luftfahrttechnische Systeme	50	7	1	16	13	12	16	1	-	15	2	
Elektroniker/in für Maschinen und Antriebstechnik	152	7	2	47	38	36	49	3	4	33	-	
Elektrowerker/in*)	9	-	1	-	6	3	6	-	2	5	-	
Energieelektroniker/in - Anlagentechnik	4	-	-	-	-	-	-	-	-	251	5	
Energieelektroniker/in - Betriebstechnik	-	-	-	-	-	-	-	-	3	339	7	
Fachangestellte(r) für Markt- und Sozialforschung	35	22	-	17	15	3	20	10	-	-	-	
Fachangestellte(r) für Medien- und Informationsdienste	79	61	4	26	32	21	30	23	1	16	11	
Fachhelfer/in für personale Dienstleistungen*)	15	14	1	7	7	1	7	6	1	3	3	
Fachinformatiker/in	3 856	311	107	1 377	1 273	1 206	1 650	121	212	1 241	95	
Fachkraft für Abwassertechnik	7	-	-	1	3	3	1	-	-	3	-	
Fachkraft für Brief- und Frachtverkehr	-	-	-	-	-	-	-	-	-	9	5	
Fachkraft für Fruchtsafttechnik	14	-	-	6	5	3	6	-	1	3	-	
Fachkraft für Kreislauf- und Abfallwirtschaft	56	5	-	25	19	12	26	4	5	14	3	
Fachkraft für Kurier-, Express- und Postdienstleistungen	329	121	33	168	161	-	168	63	20	195	68	
Fachkraft für Lagerlogistik	2 755	380	164	1 091	895	769	1 246	165	178	627	107	
Fachkraft für Lagerwirtschaft	1	-	-	-	1	-	-	-	-	25	1	
Fachkraft für Lebensmitteltechnik	314	80	2	116	96	102	121	29	10	92	29	
Fachkraft für Möbel-, Küchen- und Umzugservice	115	2	4	57	58	-	59	-	15	-	-	
Fachkraft für Rohr-, Kanal- und Industrieservice	20	-	1	8	8	4	7	-	3	4	-	
Fachkraft für Schutz und Sicherheit	330	89	22	129	88	113	150	48	86	91	22	
Fachkraft für Straßen- und Verkehrstechnik	2	-	-	1	1	-	1	-	-	-	-	
Fachkraft für Süßwarentechnik	31	10	-	11	11	9	11	7	-	12	2	
Fachkraft für Veranstaltungstechnik	370	30	6	133	110	127	149	8	33	102	8	
Fachkraft für Wasserversorgungstechnik	2	-	-	1	1	-	1	-	-	3	-	
Fachkraft im Fahrbetrieb	2	-	-	2	-	-	2	-	-	1	-	
Fachkraft im Gastgewerbe	751	545	81	436	315	-	495	356	186	273	212	
Fachlagerist/in	1 072	79	82	610	462	-	632	50	135	295	21	
Fachmann/-frau für Systemgastronomie	1 100	605	141	439	358	303	490	275	164	228	114	
Fahrradmonteur/in	36	1	-	22	14	-	23	1	3	12	-	
Fahrzeuginnenausstatter/in	83	47	4	31	26	26	31	20	3	30	18	
Fahrzeuglackierer/in	157	65	5	60	47	50	61	29	4	61	22	
Fahrzeuwpfleger/in*)	23	-	10	-	12	11	13	-	2	3	-	
Fassadenmonteur/in	1	-	-	1	-	-	1	-	-	-	-	
Feinoptiker/in	68	25	1	20	12	17	20	6	-	16	7	
Fertigungsmechaniker/in	908	140	53	291	305	312	301	55	34	286	36	
Figurenkeramformer/in	-	-	-	-	-	-	-	-	1	1	-	
Film- und Videoeditor/in	23	6	-	7	8	8	9	2	-	7	1	
Film- und Videolaborant/in	8	4	-	4	3	1	6	3	-	2	1	
Flachglasmechaniker/in	56	4	-	21	22	13	21	1	1	17	-	
Fleischer/in	19	-	1	8	3	8	7	-	4	3	-	
Fliesen-, Platten- und Mosaikleger/in	1	-	-	-	-	1	-	-	-	1	-	
Florist/in	847	823	22	307	257	283	357	349	84	272	261	
Fluggeräteelektroniker/in	-	-	-	-	-	-	-	-	-	11	1	
Fluggerätmechaniker/in	617	52	6	186	156	168	187	23	3	154	12	
Fotolaborant/in	12	6	2	8	4	-	8	3	-	6	2	
Fotomedienlaborant/in	38	20	4	6	15	17	11	6	4	22	11	

Fußnoten vgl. Seite 52.

Noch: Tabelle 19 Auszubildende, neu abgeschlossene Ausbildungsverträge, vorzeitig gelöste Ausbildungsverträge und Teilnehmer mit bestandener Abschlussprüfung in Bayern 2007 nach Ausbildungsbereichen und -berufen

Ausbildungsbereich Ausbildungsberuf	Auszubildende			Von den Auszubildenden standen im			Neu abgeschlossene Ausbildungsverträge		Vorzeitig gelöste Ausbildungsverträge	Teilnehmer mit bestandener Abschlussprüfung ^(**)	
	insgesamt	und zwar		1.	2.	3.	insgesamt	davon weiblich		insgesamt	davon weiblich
		weiblich	Ausländer								
Noch: Industrie und Handel											
Galvaniseur/in	5	-	-	-	-	5	-	-	-	22	2
Gerätezusammen-setzer/in	5	2	1	1	4	-	1	1	-	-	-
Gerber/in	19	1	1	6	8	5	7	-	-	6	-
Gerüstbauer/in	2	-	-	-	1	1	-	-	1	-	-
Gestalter/in für visuelles Marketing	235	202	10	75	88	72	89	80	9	66	57
Gießereimechaniker/in	284	1	24	85	76	72	87	1	8	61	-
Glas- und Kerammaler/in	-	-	-	-	-	-	-	-	-	9	7
Glasapparatebauer/in	1	-	-	1	-	-	1	-	-	-	-
Glasmacher/in	7	-	-	3	1	3	3	-	1	1	-
Gleisbauer/in	62	-	8	16	26	20	21	-	2	15	-
Goldschmied/in	2	1	-	1	-	-	1	1	-	-	-
Handelsfachpacker/in	-	-	-	-	-	-	-	-	-	2	-
Hochbaufacharbeiter/in	33	-	1	17	16	-	17	-	1	6	-
Holz- und Bautenschützer/in	1	-	-	1	-	-	1	-	-	-	-
Holzbearbeiter/in*)	5	-	1	2	3	-	3	-	1	2	-
Holzbearbeitungsmechaniker/in	164	2	8	66	47	51	70	1	9	50	-
Holzfachwerker/in*)	1	-	-	-	1	-	-	-	-	-	-
Holzmechaniker/in	201	17	-	21	86	94	96	10	14	91	7
Hotelfachmann/Hotelfachfrau	6 482	5 178	289	2 214	2 181	2 087	2 726	2 189	992	1 997	1 570
Hotelkaufmann/Hotelkauffrau	239	164	15	65	85	89	91	60	21	104	70
Immobilienkaufmann/-kauffrau	457	279	18	211	211	35	257	161	27	-	-
Industrieelektroniker/in - Gerätetechnik	2	-	-	-	-	-	-	-	1	213	21
Industrieelektroniker/in - Produktionstechnik	-	-	-	-	-	-	-	-	-	35	5
Industriefachhelfer/in*)	12	-	-	12	-	-	12	-	-	-	-
Industrie-Isolierer/in	22	2	1	6	9	7	8	1	-	5	-
Industriekaufmann/-kauffrau	10 312	6 982	139	3 482	3 419	3 411	3 870	2 623	204	3 421	2 212
Industriekeramiker/in	1	-	-	-	-	1	-	-	1	10	1
Industriekeramiker/in - Anlagentechnik	39	6	1	18	9	12	18	4	1	-	-
Industriekeramiker/in - Dekorationstechnik	16	14	-	4	6	6	4	4	-	-	-
Industriekeramiker/in - Modelltechnik	6	4	-	1	3	2	1	1	-	-	-
Industriekeramiker/in - Verfahrenstechnik	19	4	2	7	5	7	7	-	1	-	-
Industriemechaniker/in	9 370	498	150	2 888	2 577	2 622	2 960	178	161	382	16
Industriemechaniker/in - Betriebstechnik	177	3	2	-	-	3	5	-	3	506	8
Industriemechaniker/in - Geräte- und Feinwerktechnik	134	7	4	-	-	2	1	-	8	374	22
Industriemechaniker/in - Maschinen- und Systemtechnik	386	12	5	-	-	5	3	-	7	1 112	33
Industriemechaniker/in - Produktionstechnik	21	2	-	-	-	1	-	-	1	127	12
Informatikkaufmann/-kauffrau	536	111	6	169	171	196	185	42	19	224	62
Informations- und Telekommunikations-systemelektroniker/in (IT-Systemelektroniker/in)	821	42	22	275	240	306	297	16	39	309	11
Informations- und Telekommunikationssystem-Kaufmann/Kauffrau (IT-Systemkaufmann/-frau)	875	237	21	300	284	291	354	81	54	270	84
Investmentfondskaufmann/-kauffrau	41	11	1	12	15	14	12	2	-	1	1
Isolierfacharbeiter/in	4	-	-	4	-	-	4	-	1	1	-
Kabeljungwerker/in	34	2	2	19	15	-	18	1	1	13	-
Kanalbauer/in	18	-	-	7	7	4	9	-	1	7	-
Karosserie- und Fahrzeugbaumechaniker/in	255	25	7	74	69	70	75	6	3	40	5
Kartograph/in	13	8	-	6	1	6	7	6	1	1	1
Kaufmann/Kauffrau für audiovisuelle Medien	65	39	2	22	20	23	29	20	3	32	23
Kaufmann/Kauffrau für Bürokommunikation	6 357	5 040	404	2 194	2 139	2 024	2 699	2 116	518	1 982	1 562
Kaufmann/Kauffrau für Dialogmarketing	338	264	34	197	141	-	202	155	24	-	-

Fußnoten vgl. Seite 52.

Noch: Tabelle 19 Auszubildende, neu abgeschlossene Ausbildungsverträge, vorzeitig gelöste Ausbildungsverträge und Teilnehmer mit bestandener Abschlussprüfung in Bayern 2007 nach Ausbildungsbereichen und -berufen

Ausbildungsbereich Ausbildungsberuf	Auszubildende			Von den Auszubildenden standen im			Neu abgeschlossene Ausbildungsverträge		Vorzeitig gelöste Ausbildungsverträge	Teilnehmer mit bestandener Abschlussprüfung ^(**)	
	insgesamt	und zwar		1.	2.	3.	insgesamt	davon weiblich		insgesamt	davon weiblich
		weiblich	Ausländer								
Noch: Industrie und Handel											
Kaufmann/Kauffrau für Kurier-, Express- und Postdienstleistungen	107	53	5	28	47	32	39	17	9	1	-
Kaufmann/Kauffrau für Marketingkommunikation	416	304	8	122	182	112	216	160	18	-	-
Kaufmann/Kauffrau für Spedition und Logistikdienstleistung	2 293	1 054	156	818	738	737	943	435	128	665	299
Kaufmann/Kauffrau für Tourismus und Freizeit	154	119	4	40	49	65	56	39	7	6	6
Kaufmann/Kauffrau für Verkehrsservice	164	119	9	59	46	59	59	37	4	82	65
Kaufmann/Kauffrau für Versicherung und Finanzen	1 710	890	63	801	815	94	921	472	106	-	-
Kaufmann/Kauffrau im Einzelhandel	11 717	6 678	929	3 501	3 582	4 634	5 543	3 216	1 228	4 401	2 491
Kaufmann/Kauffrau im Gesundheitswesen	395	306	7	137	128	130	152	113	19	118	92
Kaufmann/Kauffrau im Groß- und Außenhandel	6 377	2 671	220	2 123	2 227	2 027	2 574	1 048	293	2 139	920
Kaufmann/Kauffrau in der Grundstücks- und Wohnungswirtschaft	151	89	3	-	1	150	7	3	12	161	92
Kerammodelleinrichter/in	-	-	-	-	-	-	-	-	-	4	2
Kerammodelleur/in	-	-	-	-	-	-	-	-	-	1	-
Klavier- und Cembalobauer/in	9	1	-	-	3	3	-	-	1	2	1
Koch/Köchin	6 184	1 364	224	2 199	2 000	1 985	2 724	605	1 187	1 610	356
Kommunikationselektroniker/in - Funktechnik	-	-	-	-	-	-	-	-	-	33	3
Kommunikationselektroniker/in - Informationstechnik	1	-	-	-	-	-	-	-	1	123	5
Konstruktionsmechaniker/in	1 316	18	42	444	378	316	474	8	45	20	-
Konstruktionsmechaniker/in - Ausrüstungstechnik	36	-	-	-	-	1	1	-	3	107	-
Konstruktionsmechaniker/in - Feinblechbautechnik	49	-	2	-	-	-	2	-	2	131	7
Konstruktionsmechaniker/in - Metall- und Schiffbautechnik	15	1	1	-	-	1	-	-	1	44	-
Konstruktionsmechaniker/in - Schweißtechnik	8	-	1	-	-	1	-	-	-	24	-
Kosmetiker/in	50	50	5	19	15	16	20	20	10	7	7
Kraftfahrzeugmechatroniker/in	868	68	10	217	242	245	273	20	29	223	29
Kraftfahrzeugservicemechaniker/in	3	-	-	2	1	-	1	-	-	-	-
Kürschner/in	-	-	-	-	-	-	-	-	-	-	-
Lacklaborant/in	35	20	-	11	15	5	11	6	1	9	3
Leichtflugzeugbauer/in	1	-	-	-	1	-	-	-	-	-	-
Manufakturporzellanmaler/in	-	-	-	-	-	-	-	-	1	1	1
Maschinen- und Anlagenführer/in	796	60	46	457	339	-	478	36	47	284	33
Maschinenzusammensetzer/in	-	-	-	-	-	-	2	-	-	8	-
Maskenbildner/in	13	12	1	4	7	2	4	4	-	4	3
Maurer/in	126	1	7	43	48	35	48	-	13	34	-
Mechaniker/in für Land- und Baumaschinentechnik	62	-	2	25	10	17	27	-	3	4	-
Mechatroniker/in	4 013	274	28	1 135	1 110	1 044	1 209	103	40	906	53
Mechatroniker/in für Kältetechnik	11	1	-	8	2	-	8	1	-	-	-
Mediengestalter/in Bild und Ton	196	52	2	81	55	60	93	21	15	53	13
Mediengestalter/in Digital und Print	516	290	13	457	58	1	516	290	27	-	-
Mediengestalter/in für Digital- und Printmedien - Mediendesign	676	374	17	14	342	320	103	60	62	318	170
Mediengestalter/in für Digital- und Printmedien - Medienoperating	188	78	7	11	76	101	30	9	32	99	52
Mediengestalter/in für Digital- und Printmedien - Medientechnik	31	10	3	2	14	15	7	3	3	12	6
Mediengestalter/in für Digital- und Printmedien - Medienberatung	25	16	1	2	15	8	3	2	3	13	8
Medienkaufmann/-kauffrau Digital und Print	370	260	2	135	150	85	189	130	7	-	-
Metallbauer/in	3	-	-	-	1	1	-	-	-	1	-

Fußnoten vgl. Seite 52.

Noch: Tabelle 19 Auszubildende, neu abgeschlossene Ausbildungsverträge, vorzeitig gelöste Ausbildungsverträge und Teilnehmer mit bestandener Abschlussprüfung in Bayern 2007 nach Ausbildungsbereichen und -berufen

Ausbildungsbereich Ausbildungsberuf	Auszubildende			Von den Auszubildenden standen im			Neu abgeschlossene Ausbildungsverträge		Vorzeitig gelöste Ausbildungsverträge	Teilnehmer mit bestandener Abschlussprüfung ^(**)	
	insgesamt	und zwar		1.	2.	3.	insgesamt	davon weiblich		insgesamt	davon weiblich
		weiblich	Ausländer								
Noch: Industrie und Handel											
Metallbearbeiter/in*)	160	2	17	61	52	47	62	2	7	38	-
Metallblasinstrumentenmacher/in	2	1	-	1	-	1	1	-	-	-	-
Metallfeinbearbeiter/in*)	41	4	1	13	11	17	22	-	4	11	-
Metallschleifer/in	2	-	1	2	-	-	2	-	-	-	-
Mikrotechnologe/Mikrotechnologin	71	26	1	23	25	23	24	9	-	18	6
Modellbaumechaniker/in	135	22	1	43	30	33	44	7	3	41	6
Modenäher/in	143	135	7	69	74	-	69	63	16	74	73
Modeschneider/in	85	82	5	21	10	54	66	65	5	50	48
Modist/in	4	4	-	1	2	1	1	1	-	3	3
Müller/in	10	-	-	-	2	8	-	-	-	7	-
Müller/in (Verfahrenstechnolog(e/in) in der Mühlen- und Futtermittelwirtschaft)	11	-	-	5	6	-	5	-	1	-	-
Musikalienhändler/in	14	4	-	2	5	7	4	1	2	5	-
Nachrichtengerätemechaniker/in*)	2	-	1	-	-	2	1	-	-	1	-
Naturwerksteinmechaniker/in	115	1	4	46	34	35	51	-	15	37	-
Oberflächenbeschichter/in	109	13	7	35	40	34	36	3	7	1	-
Papiermacher/in	2	-	-	-	-	2	-	-	-	35	2
Papiertechnologe/Papiertechnologin	99	8	2	28	40	31	32	3	4	-	-
Pharmakant/in	58	21	1	19	20	14	20	8	-	16	5
Physiklaborant/in	36	15	-	13	11	8	13	6	1	18	11
Polster- und Dekorationsnäher/in	5	4	-	2	3	-	2	2	1	2	2
Polsterer/Polsterin	110	13	3	38	43	29	40	7	3	38	2
Postverkehrskaufmann/-kauffrau	-	-	-	-	-	-	-	-	-	-	-
Produktgestalter/in - Textil	13	10	-	6	1	6	7	7	-	4	4
Produktionsfachkraft Chemie	89	8	2	53	36	-	53	8	4	31	3
Produktionsmechaniker/in - Textil	102	7	7	35	34	33	46	1	3	-	-
Produktveredler/in - Textil	72	8	4	28	25	19	29	2	7	-	-
Prozesselektrotechniker/in	-	-	-	-	-	-	-	-	-	5	-
Qualitätsfachmann/-fachfrau -Längenprüftechnik*)	1	-	-	-	1	-	2	-	1	4	1
Recycling-Monteur/in*)	38	1	2	23	15	-	25	1	2	17	3
Reiseverkehrskaufmann/-kauffrau	1 022	880	50	326	340	356	404	351	90	375	311
Restaurantfachmann/Restaurantfachfrau	1 326	904	112	460	461	405	621	434	337	317	214
Rohrleitungsbauer/in	93	-	2	29	26	38	36	-	1	29	-
Sattler/in	3	2	-	2	1	-	2	1	1	1	-
Schädlingsbekämpfer/in	5	-	-	3	1	1	4	-	-	3	-
Schiffahrtskaufmann/-kauffrau	1	-	-	1	-	-	1	-	-	-	-
Schmucktextilienhersteller/in	-	-	-	-	-	-	-	-	-	3	3
Schuh- und Lederwarenstepper/in	3	3	-	2	1	-	2	2	-	2	2
Schuhfertiger/in	25	13	-	12	7	6	12	8	2	4	-
Servicefachkraft für Dialogmarketing	79	57	3	48	31	-	48	36	12	-	-
Servicefahrer/in	22	1	1	17	5	-	17	1	2	3	1
Servicekaufmann/-kauffrau im Luftverkehr	106	84	1	38	32	36	38	28	3	25	20
Siebdrucker/in	92	21	3	42	32	18	44	12	6	32	6
Speditionskaufmann/-kauffrau	-	-	-	-	-	-	-	-	-	17	7
Spezialtiefbauer/in	2	-	-	1	1	-	1	-	-	1	-
Spielzeughersteller/in	-	-	-	-	-	-	-	-	-	-	-
Sport- und Fitnesskaufmann/-kauffrau	405	199	19	150	135	120	188	101	64	129	63
Sportfachmann/Sportfachfrau	12	4	-	12	-	-	12	4	-	-	-
Stoffprüfer/in (Chemie) - Glas-, Keramische Industrie sowie Steine und Erden	2	1	-	1	1	-	1	-	-	4	3
Straßenbauer/in	192	-	11	79	59	54	84	-	13	41	-

Noch: Tabelle 19 Auszubildende, neu abgeschlossene Ausbildungsverträge, vorzeitig gelöste Ausbildungsverträge und Teilnehmer mit bestandener Abschlussprüfung in Bayern 2007 nach Ausbildungsbereichen und -berufen

Ausbildungsbereich Ausbildungsberuf	Auszubildende			Von den Auszubildenden standen im			Neu abgeschlossene Ausbildungsverträge		Vorzeitig gelöste Ausbildungsverträge	Teilnehmer mit bestandener Abschlussprüfung ^(**)	
	insgesamt	und zwar		1.	2.	3.	insgesamt	davon weiblich		insgesamt	davon weiblich
		weiblich	Ausländer								
Noch: Industrie und Handel											
Straßenwärter/in	1	-	-	1	-	-	1	-	-	1	-
Stuckateur/in	1	-	-	-	-	1	-	-	2	-	-
Systeminformatiker/in	141	10	2	32	37	37	34	2	1	18	-
Technische(r) Konfektionär/in	9	-	-	3	2	4	3	-	2	5	-
Technische(r) Produktdesigner/in	111	46	1	65	40	6	72	29	5	-	-
Technische(r) Zeichner/in	1 688	549	22	558	453	438	600	207	43	517	146
Teilezurichter/in	248	9	48	150	98	-	176	3	51	96	6
Textillaborant/in	43	33	-	9	20	12	11	8	1	9	7
Textilmaschinenführer/in - Veredlung	-	-	-	-	-	-	-	-	-	4	-
Textilmaschinenführer/in - Weberei	-	-	-	-	-	-	-	-	-	1	-
Textilmechaniker/in - Bandweberei	-	-	-	-	-	-	-	-	-	1	-
Textilmechaniker/in - Maschenindustrie	-	-	-	-	-	-	-	-	-	11	2
Textilmechaniker/in - Vliesstoff	-	-	-	-	-	-	-	-	-	9	-
Textilmechaniker/in - Weberei	-	-	-	-	-	-	-	-	-	12	1
Textilreiniger/in	14	10	1	6	4	4	8	5	2	1	-
Textilveredler/in	1	-	-	-	-	1	-	-	-	20	2
Thermometermacher/in	2	-	-	1	-	1	1	-	-	1	-
Tiefbaufacharbeiter/in	64	1	1	40	24	-	40	1	3	21	-
Tierpfleger/in	153	106	4	47	56	50	55	39	8	47	34
Trockenbaumonteur/in	76	1	-	38	24	14	41	1	11	16	-
Veranstaltungskaufmann/-kauffrau	463	276	8	168	147	148	227	137	48	169	93
Verfahrensmechaniker/in für Beschichtungstechnik	64	5	1	26	20	18	28	1	5	17	1
Verfahrensmechaniker/in für Brillenoptik	7	3	-	3	2	2	3	2	-	1	-
Verfahrensmechaniker/in für Kunststoff- und Kautschuktechnik	1 392	82	37	575	445	372	615	38	53	412	22
Verfahrensmechaniker/in Glastechnik	73	4	1	28	26	19	28	2	3	24	-
Verfahrensmechaniker/in in der Hütten- und Halbzeugindustrie	20	-	-	4	4	2	4	-	-	9	-
Verfahrensmechaniker/in in der Steine- und Erdenindustrie	55	-	4	23	19	13	23	-	2	21	-
Verkäufer/in	6 495	4 086	781	3 481	3 014	-	3 815	2 377	1 034	2 328	1 512
Verlagskaufmann/-kauffrau	71	55	-	-	-	71	1	-	3	164	120
Verpackungsmittelmechaniker/in	251	11	7	104	72	75	106	6	6	72	-
Versicherungskaufmann/-kauffrau	821	438	27	-	-	821	23	10	35	1 027	532
Weinküfer/in	26	4	1	5	8	13	5	1	-	9	-
Werbekaufmann/-kauffrau	66	41	1	-	-	66	3	2	3	164	123
Werkstoffprüfer/in	112	29	1	36	36	30	37	10	2	20	5
Werkzeugmaschinenspaner/in - Drehen*)	24	-	3	6	8	10	8	-	2	14	-
Werkzeugmaschinenspaner/in - Fräsen*)	4	-	-	2	2	-	4	-	-	2	-
Werkzeugmechaniker/in	2 394	120	29	761	660	616	813	55	54	98	6
Werkzeugmechaniker/in - Formentechnik	72	4	-	-	-	-	-	-	-	260	7
Werkzeugmechaniker/in - Stanz- und Umformtechnik	95	3	1	-	-	-	-	-	1	299	10
Zerspanungsmechaniker/in	2 799	132	51	985	740	705	1 067	68	101	104	11
Zerspanungsmechaniker/in - Automatendrehtechnik	7	1	1	-	-	-	1	-	1	42	1
Zerspanungsmechaniker/in - Drehtechnik	79	2	3	-	-	3	5	1	2	251	9
Zerspanungsmechaniker/in - Frästechnik	64	2	3	-	-	2	1	-	3	185	4
Zerspanungsmechaniker/in - Schleiftechnik	5	-	1	-	-	-	-	-	-	29	3
Zimmerer/Zimmerin	5	-	-	-	1	4	1	-	-	2	-
Zweiradmechaniker/in	28	-	1	11	8	5	12	-	2	5	-

Fußnoten vgl. Seite 52.

Noch: Tabelle 19 Auszubildende, neu abgeschlossene Ausbildungsverträge, vorzeitig gelöste Ausbildungsverträge und Teilnehmer mit bestandener Abschlussprüfung in Bayern 2007 nach Ausbildungsbereichen und -berufen

Ausbildungsbereich Ausbildungsberuf	Auszubildende			Von den Auszubildenden standen im			Neu abgeschlossene Ausbildungsverträge		Vorzeitig gelöste Ausbildungsverträge	Teilnehmer mit bestandener Abschlussprüfung ^(*)	
	insgesamt	und zwar		1.	2.	3.	insgesamt	davon weiblich		insgesamt	davon weiblich
		weiblich	Ausländer								
Handwerk											
Änderungsschneider/in	29	27	9	14	15	-	17	15	2	4	2
Anlagenmechaniker/in für Sanitär-, Heizungs- und Klimatechnik	5 420	38	194	1 412	1 459	1 403	1 599	15	336	1 142	7
Augenoptiker/in	1 007	762	22	368	322	317	416	325	66	222	161
Ausbaufacharbeiter/in	52	-	7	31	21	-	32	-	6	6	-
Autofachwerker/in*)	11	-	3	4	4	3	5	-	2	3	-
Automobilkaufmann/-kauffrau	618	287	20	215	197	206	266	136	44	219	102
Bäcker/in	3 580	671	148	1 130	1 145	1 305	1 320	276	417	811	157
Bau- und Metallmaler/in*)	58	7	9	28	9	21	30	7	11	10	1
Baugerätekföhrer/in	7	-	-	6	1	-	6	-	1	3	-
Bauten- und Objektbeschichter/in	326	14	39	175	151	-	190	9	65	57	6
Bauten- und Objektbeschichter/in*)	5	-	1	-	3	2	4	-	-	-	-
Bauwerksabdichter/in	3	-	1	2	-	1	2	-	3	1	-
Bauwerksmechaniker/in für Abbruch und Betontrenntechnik	3	-	-	2	1	-	2	-	-	-	-
Bauzeichner/in	54	23	-	17	20	17	20	10	2	22	6
Behälter- und Apparatebauer/in	33	-	1	12	7	6	14	-	3	-	-
Bestattungsfachkraft	41	13	-	19	13	9	20	7	5	13	3
Beton- und Stahlbetonbauer/in	303	-	13	111	102	90	125	-	19	83	-
Bodenleger/in	54	1	3	18	18	18	20	1	6	9	-
Bogenmacher/in	1	-	-	-	-	1	-	-	-	-	-
Bootsbauer/in	46	3	-	16	11	9	18	3	-	7	1
Böttcher/in	2	-	-	-	2	-	1	-	-	-	-
Brauer/in und Mälzer/in	125	4	-	42	35	48	50	1	8	40	2
Brunnenbauer/in	16	-	-	8	6	2	8	-	1	3	-
Buchbinder/in	78	26	7	29	28	21	34	8	3	20	9
Büchsenmacher/in	11	1	1	4	4	1	5	1	-	3	-
Bürokaufmann/Bürokauffrau	2 542	1 948	74	878	816	848	1 039	792	209	787	597
Bürokraft*)	21	15	3	6	3	12	7	5	4	2	-
Bürsten- und Pinselmacher/in	7	4	-	2	3	2	2	1	-	2	-
Chirurgiemechaniker/in	8	1	-	1	2	3	1	-	-	1	-
Dachdecker/in	521	4	10	169	159	193	190	3	61	123	4
Damenschneider/in	2	2	-	-	-	2	-	-	-	17	17
Drechsler/in (Elfenbeinschnitzer/in)	3	-	-	2	-	1	2	-	-	-	-
Drucker/in	25	-	-	5	11	9	6	-	1	10	-
Elektroanlagenmonteur/in	5	-	-	-	1	4	-	-	-	1	-
Elektroinstallateur/in	3	-	-	-	2	-	-	-	-	9	-
Elektromaschinenbauer/in	-	-	-	-	-	-	-	-	-	2	-
Elektromechaniker/in	-	-	-	-	-	-	-	-	-	6	-
Elektroniker/in	6 173	53	241	1 810	1 612	1 478	1 982	21	446	1 290	12
Elektroniker/in - Automatisierungstechnik (industr.)	3	-	-	-	1	1	-	-	-	-	-
Elektroniker/in - Betriebstechnik	13	-	-	2	4	3	3	-	-	-	-
Elektroniker/in - Geräte und Systeme	3	-	-	2	-	1	2	-	1	1	-
Elektroniker/in für Maschinen und Antriebstechnik	139	5	6	47	36	33	48	-	3	24	-
Energieelektroniker/in - Anlagentechnik	-	-	-	-	-	-	-	-	-	2	-
Estrichleger/in	48	-	5	17	15	16	19	-	5	4	-
Fachinformatiker/in	4	-	-	-	2	2	-	-	-	1	-
Fachkraft für Holz- und Bautenschutzarbeiten	1	-	-	1	-	-	1	-	1	-	-
Fachkraft für Lagerlogistik	168	19	11	62	52	54	66	8	8	38	3
Fachkraft für Lagerwirtschaft	-	-	-	-	-	-	-	-	-	-	-
Fachkraft für Möbel-, Küchen- und Umzugservice	3	-	-	3	-	-	3	-	-	-	-
Fachkraft für Rohr-, Kanal- und Industrieservice	2	-	-	1	1	-	1	-	-	-	-

Fußnoten vgl. Seite 52.

Noch: Tabelle 19 Auszubildende, neu abgeschlossene Ausbildungsverträge, vorzeitig gelöste Ausbildungsverträge und Teilnehmer mit bestandener Abschlussprüfung in Bayern 2007 nach Ausbildungsbereichen und -berufen

Ausbildungsbereich Ausbildungsberuf	Auszubildende			Von den Auszubildenden standen im			Neu abgeschlossene Ausbildungsverträge		Vorzeitig gelöste Ausbildungsverträge	Teilnehmer mit bestandener Abschlussprüfung ^(**)	
	insgesamt	und zwar		1.	2.	3.	insgesamt	davon weiblich		insgesamt	davon weiblich
		weiblich	Ausländer								
Noch: Handwerk											
Fachkraft für Veranstaltungstechnik	1	1	-	-	-	1	-	-	-	-	-
Fachlagerist/in	52	8	4	27	25	-	29	4	8	11	2
Fachverkäufer/in im Lebensmittelhandwerk	8 086	7 416	353	2 721	2 706	2 659	3 114	2 846	973	1 960	1 848
Fachwerker/in im Maler- und Lackiererhandwerk*)	189	6	13	76	55	58	78	2	26	46	3
Fahrradmonteur/in	33	1	7	21	12	-	21	1	6	7	1
Fahrzeuglackierer/in	1 227	68	115	473	387	367	541	38	101	249	8
Fassadenmonteur/in	-	-	-	-	-	-	-	-	-	1	-
Feinmechaniker/in	1	-	-	-	1	-	-	-	-	-	-
Feintäschner/in	11	7	-	1	3	7	1	1	1	4	4
Feinwerkmechaniker/in	3 525	73	74	1 043	870	829	1 103	24	120	774	8
Feuerungs- und Schornsteinbauer/in	1	-	-	1	-	-	1	-	-	-	-
Flechtwerkgestalter/in	4	3	-	3	1	-	3	3	1	-	-
Fleischer/in	2 116	61	39	685	735	696	807	21	224	587	19
Flexograf/in	1	1	-	-	-	1	-	-	-	1	1
Fliesen-, Platten- und Mosaikleger/in	450	9	22	139	160	151	167	3	31	135	4
Fotograf/in	398	289	6	120	147	131	151	110	37	77	58
Fotolaborant/in	1	1	-	1	-	-	1	1	-	-	-
Fotomedienlaborant/in	29	19	1	7	11	11	9	6	-	3	2
Friseur/in	5 965	5 377	661	2 027	1 907	2 031	2 620	2 368	847	1 565	1 457
Galvaniseur/in	4	-	2	-	-	4	-	-	-	5	-
Gas- und Wasserinstallateur/in	-	-	-	-	-	-	-	-	-	4	-
Gebäudereiniger/in	265	39	42	164	88	13	96	15	34	50	6
Geigenbauer/in	2	-	-	-	-	2	-	-	2	-	-
Gerüstbauer/in	114	1	4	55	28	31	58	1	11	15	-
Glas- und Porzellanmaler/in	1	1	-	1	-	-	1	1	-	-	-
Glasapparatebauer/in	7	1	1	4	2	1	5	1	-	1	-
Glaser/in	318	10	15	108	109	101	122	5	17	74	5
Glasveredler/in	2	1	-	-	1	1	-	-	-	2	1
Goldschmied/in	130	77	1	27	35	35	46	30	12	29	24
Graveur/in	12	4	-	1	5	6	1	1	-	4	-
Herrenschneider/in	-	-	-	-	-	-	-	-	-	1	1
Hochbaufacharbeiter/in*)	243	-	14	12	115	116	126	-	16	45	-
Holz- und Bautenschützer/in	3	-	-	3	-	-	3	-	1	-	-
Holzbearbeiter/in*)	52	1	-	27	13	12	28	1	5	22	-
Holzbildhauer/in	2	1	-	1	1	-	1	1	-	-	-
Holzblasinstrumentenmacher/in	10	2	1	3	4	3	3	1	-	2	-
Holzfachwerker/in*)	342	9	14	121	111	110	129	4	26	88	4
Hörgeräteakustiker/in	238	156	2	105	61	72	111	81	16	72	43
Industriekaufmann/-kauffrau	7	5	-	4	2	1	4	2	3	2	1
Industriemechaniker/in	7	1	-	4	1	1	4	1	-	-	-
Informations- und Telekommunikations- systemelektroniker/in (IT-Systemelektroniker/in)	4	-	-	2	2	-	2	-	-	-	-
Informationselektroniker/in	391	8	14	109	93	103	117	4	22	100	1
Kachelofen- und Luftheizungsbauer/in	64	2	-	-	26	38	6	1	6	34	-
Kälteanlagenbauer/in	268	1	5	5	101	82	10	-	31	57	-
Kanalbauer/in	11	-	-	2	8	1	2	-	-	8	-
Karosserie- und Fahrzeugbauer/in	-	-	-	-	-	-	-	-	-	5	-
Karosserie- und Fahrzeugbaumechaniker/in	717	5	34	212	207	148	231	1	42	153	2
Karosseriebearbeiter/in*)	23	-	2	6	9	8	7	-	-	11	-
Kaufmann/Kauffrau für Bürokommunikation	175	142	3	75	50	50	92	78	26	41	34
Kaufmann/Kauffrau im Einzelhandel	99	53	1	34	34	31	40	26	7	23	11

Fußnoten vgl. Seite 52.

Noch: Tabelle 19 Auszubildende, neu abgeschlossene Ausbildungsverträge, vorzeitig gelöste Ausbildungsverträge und Teilnehmer mit bestandener Abschlussprüfung in Bayern 2007 nach Ausbildungsbereichen und -berufen

Ausbildungsbereich Ausbildungsberuf	Auszubildende			Von den Auszubildenden standen im			Neu abgeschlossene Ausbildungsverträge		Vorzeitig gelöste Ausbildungsverträge	Teilnehmer mit bestandener Abschlussprüfung ^(**)	
	insgesamt	und zwar		1.	2.	3.	insgesamt	davon weiblich		insgesamt	davon weiblich
		weiblich	Ausländer								
Noch: Handwerk											
Kaufmann/Kauffrau im Groß- und Außenhandel	3	2	–	1	1	1	2	1	–	2	2
Keramiker/in	17	12	–	4	8	5	8	5	3	13	11
Klavier- und Cembalobauer/in	17	8	2	5	4	4	6	4	2	–	–
Klempner/in	895	7	25	257	259	197	297	–	74	201	1
Konditor/in	1 312	794	54	420	450	442	541	328	190	307	171
Konstruktionsmechaniker/in	17	–	1	8	3	2	8	–	–	7	–
Korbmacher/in	6	3	–	–	–	6	–	–	–	–	–
Kosmetiker/in	67	66	1	28	22	17	37	36	5	4	4
Kraftfahrzeugelektriker/in	1	–	–	–	–	–	–	–	–	2	–
Kraftfahrzeugmechaniker/in	20	–	–	2	11	2	2	–	1	22	–
Kraftfahrzeugmechatroniker/in	13 708	240	491	3 534	3 595	3 516	3 928	90	667	3 237	30
Kraftfahrzeugservicemechaniker/in	166	1	18	104	62	–	110	1	24	4	–
Kürschner/in	9	7	–	2	3	4	3	3	–	–	–
Landmaschinenmechaniker/in	1	–	–	–	–	–	–	–	–	10	–
Maler/in und Lackierer/in	3 427	283	227	1 163	1 125	1 139	1 390	131	418	750	61
Malerfachwerker/in*)	10	1	2	10	–	–	10	1	–	–	–
Maschinen- und Anlagenführer/in	2	–	–	2	–	–	2	–	–	–	–
Maschinenbaumechaniker/in	1	–	–	–	–	–	–	–	1	1	–
Maßschneider/in	276	258	19	86	93	97	102	98	22	79	72
Maurer/in	2 827	12	91	903	950	974	1 033	3	207	785	3
Mechaniker/in für Karosserieinstandhaltungstechnik	194	2	18	52	47	56	58	–	7	26	–
Mechaniker/in für Land- und Baumaschinentechnik	1 414	8	7	407	401	332	437	2	56	299	–
Mechaniker/in für Reifen- und Vulkanisationstechnik	67	–	4	25	22	20	25	–	3	13	–
Mechatroniker/in	102	2	1	21	20	49	21	2	8	8	–
Mechatroniker/in für Kältetechnik	158	5	5	149	8	–	158	5	9	–	–
Mediengestalter/in Digital und Print	12	5	–	10	2	–	12	5	1	–	–
Mediengestalter/in für Digital- und Printmedien o.n.F.	31	16	–	2	18	11	4	1	1	8	2
Metall- und Glockengießer/in	4	1	–	1	2	1	1	1	1	1	–
Metallbauer/in	4 532	41	138	1 371	1 192	1 065	1 538	19	287	898	12
Metallbearbeiter/in*)	72	1	14	47	11	14	24	1	5	12	–
Metallbildner/in	21	–	1	8	5	8	8	–	1	6	–
Metallblasinstrumentenmacher/in	28	4	1	7	8	13	7	–	–	2	–
Metallfachpraktiker/in*)	7	2	1	–	3	4	3	–	4	–	–
Metallfachwerker/in*)	123	1	6	45	36	42	48	1	13	37	–
Modellbauer/in	164	16	–	46	42	36	49	7	2	36	5
Modeschneider/in	2	2	–	1	–	1	1	1	–	–	–
Modist/in	8	8	–	1	5	2	3	3	–	–	–
Müller/in	18	1	1	–	6	12	1	1	–	5	–
Müller/in (Verfahrenstechnolog(e/in) in der Mühlen- und Futtermittelwirtschaft)	16	–	–	13	3	–	13	–	1	–	–
Naturwerksteinmechaniker/in	6	–	–	2	4	–	2	–	–	–	–
Oberflächenbeschichter/in	33	–	–	13	11	9	14	–	1	2	–
Ofen- und Luftheizungsbauer/in	69	2	–	43	20	6	45	2	4	–	–
Orgel- und Harmoniumbauer/in	29	3	2	9	4	8	10	2	4	5	–
Orthopädiemechaniker/in und Bandagist/in	215	79	2	60	58	57	70	31	7	44	15
Orthopädieschuhmacher/in	133	48	8	45	27	42	49	23	10	44	15
Parkettleger/in	201	6	10	67	67	67	80	2	31	42	–
Polster- und Dekorationsnäher/in	47	43	3	23	24	–	23	20	1	27	27
Raumausstatter/in	466	193	22	155	162	149	175	80	34	131	60
Rohrleitungsbauer/in	32	–	–	11	12	9	11	–	4	6	–
Rolladen- und Jalousiebauer/in	7	–	–	1	–	6	–	–	–	11	–

Fußnoten vgl. Seite 52.

Noch: Tabelle 19 Auszubildende, neu abgeschlossene Ausbildungsverträge, vorzeitig gelöste Ausbildungsverträge und Teilnehmer mit bestandener Abschlussprüfung in Bayern 2007 nach Ausbildungsbereichen und -berufen

Ausbildungsbereich Ausbildungsberuf	Auszubildende			Von den Auszubildenden standen im			Neu abgeschlossene Ausbildungsverträge		Vorzeitig gelöste Ausbildungsverträge	Teilnehmer mit bestandener Abschlussprüfung ^(*)	
	insgesamt	und zwar		1.	2.	3.	insgesamt	davon weiblich		insgesamt	davon weiblich
		weiblich	Ausländer								
Noch: Handwerk											
Rolladen- und Sonnenschutzmechatroniker/in	91	–	2	32	36	23	34	–	4	12	2
Sattler/in	89	25	8	39	23	27	41	12	6	29	9
Schilder- und Lichtreklamehersteller/in	121	21	7	43	48	30	52	9	17	4	2
Schneidwerkzeugmechaniker/in	38	1	–	11	11	10	18	–	2	8	–
Schornsteinfeger/in	268	26	–	80	86	102	89	11	19	90	4
Schuhmacher/in	29	7	3	11	7	11	13	4	2	7	1
Segelmacher/in	2	–	–	–	1	1	–	–	–	–	–
Seiler/in	17	1	–	4	6	7	4	–	–	–	–
Siebdrucker/in	24	5	2	9	6	9	9	1	2	7	3
Silberschmied/in	2	1	–	–	–	–	–	–	–	1	–
Steinmetz/in und Steinbildhauer/in	351	26	3	112	111	128	126	17	18	79	5
Sticker/in	9	8	–	5	2	2	5	5	1	6	6
Straßenbauer/in	437	1	11	164	146	127	191	1	27	109	–
Stuckateur/in	147	1	14	59	49	39	73	1	17	54	1
Systemelektroniker/in	157	15	3	35	48	42	40	3	14	32	1
Technische(r) Zeichner/in	313	82	5	112	82	63	124	36	17	65	13
Teilezurichter/in	2	–	–	1	1	–	1	–	1	2	–
Textilreiniger/in	95	47	7	33	28	34	36	18	12	33	16
Tiefbaufacharbeiter/in	60	–	1	37	23	–	37	–	6	16	–
Tischler/in	3 104	219	94	89	1 486	1 529	1 564	115	195	1 129	79
Trockenbaumonteur/in	115	–	9	48	36	31	53	–	13	38	–
Uhrmacher/in	38	17	–	17	11	10	18	10	1	12	1
Verfahrensmechaniker/in für Kunststoff- und Kautschuktechnik	26	–	2	11	8	7	11	–	4	6	–
Vergolder/in	11	9	–	6	1	4	7	5	1	7	5
Verkäufer/in	13	9	1	6	7	–	6	6	1	8	5
Verpackungsmittelmechaniker/in	1	–	–	1	–	–	1	–	–	–	–
Verwaltungsfachangestellte(r)	1	1	–	1	–	–	1	1	–	–	–
Vulkaniseur/in und Reifenmechaniker/in	7	–	–	–	5	2	–	–	2	1	–
Wachszieher/in	9	7	–	–	3	6	1	–	2	4	3
Wagner/in	1	–	–	–	1	–	1	–	–	–	–
Wärme-, Kälte- und Schallschutzisolierer/in	88	1	5	30	35	23	39	–	16	16	–
Werkzeugmacher/in	–	–	–	–	–	–	–	–	–	1	–
Werkzeugmaschinenspanner/in - Drehen*)	15	–	–	7	5	3	2	–	1	4	–
Werkzeugmechaniker/in	11	–	–	3	–	5	3	–	–	1	–
Zahntechniker/in	940	462	42	222	203	259	262	142	57	228	123
Zentralheizungs- und Lüftungsbauer/in	1	–	–	–	–	–	–	–	–	23	–
Zerspanungsmechaniker/in	181	9	8	75	46	38	82	5	12	37	–
Zimmerer/Zimmerin	1 568	14	17	83	719	766	758	7	66	558	4
Zupfinstrumentenmacher/in	6	–	–	1	1	4	1	–	–	–	–
Zweiradmechaniker/in	331	5	16	93	88	92	118	1	25	48	4
Landwirtschaft											
Fachkraft Agrarservice	4	–	–	2	1	1	3	–	–	–	–
Fischwirt/in	63	5	–	13	31	19	23	2	5	30	–
Forstwirt/in	158	3	2	53	58	47	54	2	3	57	–
Gärtner/in	2 341	554	5	743	777	821	1 011	241	163	729	199
Hauswirtschaftler/in	79	79	–	5	43	31	40	40	2	9	9
Landwirt/in	1 457	106	1	9	75	1 373	1 398	100	26	623	45
Milchwirtschaftliche(r) Laborant/in	153	138	–	47	56	50	49	40	1	53	44
Molkereifachmann/-fachfrau	314	37	3	114	111	89	119	17	1	101	8

Noch: Tabelle 19 Auszubildende, neu abgeschlossene Ausbildungsverträge, vorzeitig gelöste Ausbildungsverträge und Teilnehmer mit bestandener Abschlussprüfung in Bayern 2007 nach Ausbildungsbereichen und -berufen

Ausbildungsbereich Ausbildungsberuf	Auszubildende			Von den Auszubildenden standen im			Neu abgeschlossene Ausbildungsverträge		Vorzeitig gelöste Ausbildungsverträge	Teilnehmer mit bestandener Abschlussprüfung ^{*)}	
	insgesamt	und zwar		1.	2.	3.	insgesamt	davon weiblich		insgesamt	davon weiblich
		weiblich	Ausländer								
Noch: Landwirtschaft											
Pferdewirt/in	173	140	2	29	56	88	95	77	32	48	41
Revierjäger/in	18	-	-	-	-	18	-	-	2	-	-
Tierwirt/in	28	6	1	1	12	15	21	5	3	10	5
Werker/in im Gartenbau*)	666	149	-	237	201	228	265	59	50	160	28
Winzer/in	61	17	-	-	29	32	36	13	2	25	3
Öffentlicher Dienst											
Fachangestellte(r) für Arbeitsförderung	531	383	11	109	207	215	108	72	6	219	152
Fachangestellte(r) für Bäderbetriebe	180	67	2	64	50	66	71	33	7	75	20
Fachangestellte(r) für Bürokommunikation	95	61	4	30	32	33	30	19	6	82	55
Fachangestellte(r) für Medien- und Informationsdienste	20	14	-	10	8	2	10	5	-	10	7
Fachkraft für Abwassertechnik	148	9	2	45	57	46	47	4	1	40	5
Fachkraft für Kreislauf- und Abfallwirtschaft	14	-	1	3	6	5	4	-	1	8	2
Fachkraft für Wasserversorgungstechnik	70	1	2	26	28	16	27	1	-	29	-
Sozialversicherungsfachangestellte(r)	788	542	12	218	279	291	236	164	17	279	218
Straßenwärter/in	156	1	1	65	43	48	65	1	3	36	1
Vermessungstechniker/in	102	10	-	39	32	31	39	5	-	22	4
Verwaltungsfachangestellte(r)	1 698	1 196	20	633	564	501	636	457	14	614	399
Wasserbauer/in	18	5	-	7	7	4	7	3	-	7	-
Freie Berufe											
Arzthelfer/in	2 767	2 733	199	-	61	2 706	8	8	146	2 769	2 749
Medizinische(r) Fachangestellte(r)	5 817	5 784	408	2 916	2 844	57	3 014	2 994	375	41	41
Notarfachangestellte(r)	176	150	1	53	62	61	72	65	1	71	51
Patentanwaltsfachangestellte(r)	224	201	13	49	94	81	94	81	18	65	60
Pharmazeutisch-kaufmännische(r) Angestellte(r)	1 131	1 108	339	351	366	414	358	352	17	295	290
Rechtsanwaltsfachangestellte(r)	2 800	2 707	185	857	941	1 002	945	918	257	895	870
Steuerfachangestellte(r)	2 946	2 341	133	1 061	967	918	1 162	922	146	1 024	818
Tierarzthelfer/in	157	153	3	-	9	148	-	-	14	192	183
Tiermedizinische(r) Fachangestellte(r)	461	443	4	250	203	8	274	265	57	-	-
Zahnmedizinische(r) Fachangestellte(r)	5 390	5 368	654	2 043	1 641	1 706	2 316	2 303	463	1 940	1 935
Hauswirtschaft											
Hauswirtschaftler/in	504	489	3	36	164	304	336	324	47	244	239
Hauswirtschaftstechnische(r) Betriebshelfer/in*)	754	719	28	264	213	277	303	292	66	215	204
Insgesamt	262 274	105 658	11 568	85 149	83 167	78 857	102 808	43 868	18 987	75 767	33 155

*) Besondere Ausbildungsregelung für behinderte Menschen gemäß § 66 BBiG bzw. § 42 m HwO.

**) Bestandene Abschlussprüfungen ohne externe Teilnehmer (vgl. Abschnitt "Erläuterungen" am Berichtsanfang).

Tabelle 20 Auszubildende und neu abgeschlossene Ausbildungsverträge in Bayern 2007 nach Regierungsbezirken, kreisfreien Städten und Landkreisen

Gebiet	Auszubildende						Neu abgeschlossene Ausbildungsverträge					
	Industrie und Handel	Handwerk	Landwirtschaft	Öffentlicher Dienst ¹⁾	Freie Berufe ¹⁾	Hauswirtschaft	Industrie und Handel	Handwerk	Landwirtschaft	Öffentlicher Dienst ¹⁾	Freie Berufe ¹⁾	Hauswirtschaft
Oberbayern												
Kreisfreie Städte												
Ingolstadt	2 903	932	21	48	353	17	1 119	370	10	19	132	12
München	16 819	5 594	194	428	3 319	84	6 903	2 143	85	166	1 316	34
Rosenheim	1 198	556	36	66	182	4	493	215	13	23	73	2
Landkreise												
Altötting	1 363	1 040	31	18	144	7	487	392	22	14	53	4
Berchtesgadener Land	934	778	46	28	189	4	385	242	26	15	66	–
Bad Tölz-Wolfratshausen	966	878	62	12	185	13	372	323	42	10	81	10
Dachau	527	675	51	24	161	–	227	251	29	16	57	–
Ebersberg	957	876	140	12	147	37	403	305	83	11	54	16
Eichstätt	902	1 158	33	8	143	–	380	413	15	7	54	–
Erding	794	876	55	16	156	3	342	292	37	10	64	3
Freising	1 818	936	113	40	192	3	751	316	56	19	76	2
Fürstenfeldbruck	849	892	51	19	254	1	417	334	24	17	100	1
Garmisch-Partenkirchen	897	544	31	9	145	4	391	180	16	6	59	3
Landsberg am Lech	962	690	83	17	128	27	397	239	40	11	45	16
Miesbach	805	716	53	9	160	15	344	225	37	8	53	14
Mühldorf a.Inn	1 074	914	121	12	164	14	462	313	74	10	60	7
München	3 346	1 474	93	24	403	6	1 409	534	43	20	177	4
Neuburg-Schrobenhausen	748	819	24	11	131	–	293	294	14	9	42	1
Pfaffenhofen a.d.Ilm	1 019	848	43	17	144	36	385	312	20	15	50	18
Rosenheim	1 949	1 885	220	12	323	32	799	686	138	9	121	29
Starnberg	812	577	53	6	174	13	325	207	24	6	74	7
Traunstein	1 967	1 542	167	29	307	25	736	553	93	18	117	13
Weilheim-Schongau	1 306	1 006	106	22	180	7	482	345	76	8	65	7
Niederbayern												
Kreisfreie Städte												
Landshut	1 230	787	33	65	284	9	518	283	14	28	118	7
Passau	1 279	554	4	42	156	2	539	211	2	16	58	1
Straubing	860	578	42	7	157	2	354	189	20	4	53	–
Landkreise												
Deggendorf	1 548	1 123	40	41	199	3	648	441	20	15	72	1
Freyung-Grafenau	731	683	21	4	95	15	303	239	12	3	35	7
Kelheim	1 209	958	95	17	180	20	494	338	55	10	65	12
Landshut	951	826	82	9	102	7	380	308	64	9	29	7
Passau	1 801	1 458	93	8	252	13	760	532	68	7	82	10
Regen	944	576	45	11	121	16	363	182	26	6	42	8
Rottal-Inn	961	1 276	51	19	131	–	413	437	35	5	43	–
Straubing-Bogen	496	741	27	10	78	5	192	271	24	4	32	3
Dingolfing-Landau	1 422	841	58	21	110	–	475	279	37	10	34	–
Oberpfalz												
Kreisfreie Städte												
Amberg	834	528	27	25	157	7	381	216	10	10	65	2
Regensburg	3 258	1 150	43	80	500	29	1 311	429	14	28	181	12
Weiden i.d.OPf.	820	770	18	28	174	11	376	315	9	9	65	5
Landkreise												
Amberg-Weizsach	703	758	38	10	106	3	269	281	31	10	41	2
Cham	1 637	1 424	72	26	196	14	683	468	40	15	81	5
Neumarkt i.d.OPf.	1 237	1 379	39	10	213	1	545	449	31	5	70	1
Neustadt a.d.Waldnaab	774	699	40	10	108	1	325	267	29	6	44	1
Regensburg	1 203	1 027	37	8	174	2	512	360	24	6	78	1

¹⁾ Fußnote siehe Seite 55.

Noch: Tabelle 20 Auszubildende und neu abgeschlossene Ausbildungsverträge in Bayern 2007 nach Regierungsbezirken, kreisfreien Städten und Landkreisen

Gebiet	Auszubildende						Neu abgeschlossene Ausbildungsverträge					
	Industrie und Handel	Handwerk	Landwirtschaft	Öffentlicher Dienst ¹⁾	Freie Berufe ¹⁾	Hauswirtschaft	Industrie und Handel	Handwerk	Landwirtschaft	Öffentlicher Dienst ¹⁾	Freie Berufe ¹⁾	Hauswirtschaft
Noch: Oberpfalz												
Noch: Landkreise												
Schwandorf	1 291	1 315	89	26	240	29	524	447	41	9	80	11
Tirschenreuth	636	603	36	10	74	-	266	205	32	6	26	-
Oberfranken												
Kreisfreie Städte												
Bamberg	1 631	826	38	39	263	11	673	288	16	17	95	6
Bayreuth	1 383	719	46	58	258	7	587	259	18	20	93	4
Coburg	1 385	377	16	29	134	11	535	153	7	15	47	6
Hof	869	477	24	31	101	33	350	187	13	13	28	14
Landkreise												
Bamberg	905	897	53	3	129	1	368	350	29	3	49	-
Bayreuth	712	470	78	4	65	1	281	178	54	3	28	1
Coburg	814	425	41	3	61	11	319	161	26	3	28	3
Forchheim	726	533	66	18	146	5	295	208	28	10	53	3
Hof	1 035	562	38	3	91	6	433	196	25	3	36	5
Kronach	912	418	13	2	64	3	340	160	8	-	22	2
Kulmbach	747	637	17	11	108	15	302	271	16	11	43	8
Lichtenfels	790	433	26	7	83	-	297	152	14	3	30	-
Wunsiedel i. Fichtelgebirge	905	404	26	10	100	7	367	142	17	6	37	3
Mittelfranken												
Kreisfreie Städte												
Ansbach	863	379	18	33	132	20	344	139	10	14	56	10
Erlangen	1 917	722	19	22	294	9	749	269	8	14	113	4
Fürth	1 349	787	25	18	247	5	584	303	15	12	96	3
Nürnberg	10 082	2 948	171	197	1 210	56	4 114	1 136	78	74	472	18
Schwabach	440	349	20	11	87	2	190	123	9	6	35	1
Landkreise												
Ansbach	1 488	1 310	127	7	220	102	581	441	89	7	80	46
Erlangen-Höchstadt	1 312	623	14	9	133	3	478	233	10	8	49	2
Fürth	405	539	23	10	114	8	194	196	11	9	40	6
Nürnberger Land	1 376	928	42	8	214	12	548	339	25	7	75	4
Neustadt a.d. Aisch-Bad Windsheim	663	714	43	8	137	2	268	262	33	7	55	1
Roth	932	747	37	9	131	27	372	245	25	7	55	19
Weißenburg-Gunzenhausen	983	635	37	17	143	34	383	266	28	9	50	15
Unterfranken												
Kreisfreie Städte												
Aschaffenburg	1 580	787	38	38	285	19	658	293	17	14	123	5
Schweinfurt	2 048	734	22	54	192	20	736	308	8	23	69	6
Würzburg	2 632	1 136	138	102	444	39	1 087	427	52	38	195	22
Landkreise												
Aschaffenburg	1 519	1 048	54	4	137	7	600	359	22	3	65	6
Bad Kissingen	995	905	45	24	171	10	395	343	20	17	67	6
Rhön-Grabfeld	1 002	700	25	14	101	1	409	263	17	12	49	-
Haßberge	788	677	30	5	91	5	306	236	13	5	37	3
Kitzingen	899	592	80	10	105	9	342	219	42	7	42	8
Miltenberg	1 152	847	39	11	132	1	433	319	21	10	44	1
Main-Spessart	1 379	834	34	4	127	10	516	292	23	4	55	2
Schweinfurt	604	604	51	10	65	19	278	231	33	9	28	8
Würzburg	919	807	95	17	109	7	385	291	50	9	58	8

¹⁾ Fußnote siehe Seite 55.

Noch: Tabelle 20 Auszubildende und neu abgeschlossene Ausbildungsverträge in Bayern 2007 nach Regierungsbezirken, kreisfreien Städten und Landkreisen

Gebiet	Auszubildende						Neu abgeschlossene Ausbildungsverträge					
	Industrie und Handel	Handwerk	Landwirtschaft	Öffentlicher Dienst ¹⁾	Freie Berufe ¹⁾	Hauswirtschaft	Industrie und Handel	Handwerk	Landwirtschaft	Öffentlicher Dienst ¹⁾	Freie Berufe ¹⁾	Hauswirtschaft
Schwaben												
Kreisfreie Städte												
Augsburg	4 368	1 907	110	121	721	32	1 743	702	49	54	283	15
Kaufbeuren	603	354	9	14	96	11	234	140	3	8	41	7
Kempten (Allgäu)	1 344	537	59	39	182	18	562	215	30	11	67	6
Memmingen	1 215	508	27	25	120	2	482	192	12	6	48	2
Landkreise												
Aichach-Friedberg	854	1 042	50	9	166	–	367	385	38	7	62	–
Augsburg	2 059	1 368	70	21	274	2	840	494	50	17	94	2
Dillingen a.d.Donau	812	667	42	3	120	1	311	230	24	3	48	1
Günzburg	1 321	1 205	100	25	163	58	557	445	48	12	67	21
Neu-Ulm	1 940	916	44	12	234	5	788	339	20	7	88	4
Lindau (Bodensee)	924	476	61	10	122	2	384	171	30	7	47	2
Ostallgäu	1 464	1 092	87	9	150	3	572	379	63	9	54	2
Unterallgäu	1 539	976	87	5	143	3	624	347	57	4	49	1
Donau-Ries	1 833	1 104	92	28	214	32	687	400	42	13	59	15
Oberallgäu	1 707	925	80	19	194	7	675	344	48	17	64	2
Zusammen	142 864	86 867	5 484	2 574	21 014	1 255	57 856	31 652	3 099	1 275	8 051	638
Nichtbayerische Gebiete	58	23	31	1 246	855	3	19	5	15	5	192	1
Insgesamt	142 922	86 890	5 515	3 820	21 869	1 258	57 875	31 657	3 114	1 280	8 243	639

¹⁾ Im Jahr 2007 wurden von einigen Ausbildungsbereichen vollständige Regionalangaben gemeldet. Dies war zu diesem Zeitpunkt jedoch noch nicht verbindlich. In den Ausbildungsbereichen "Öffentlicher Dienst" und "Freie Berufe" müssen die Angaben daher als Näherungswerte betrachtet werden.

Tabelle 21 Neu abgeschlossene Ausbildungsverträge in Bayern 2007 nach Alter, Ausbildungsbereichen und Berufsbereichen

Kenn- ziffer	Ausbildungsbereich ----- Berufsbereich	Auszubildende mit neu abgeschlossenem Ausbildungsvertrag									
		ins- gesamt	davon im Alter von ... Jahren								
			unter 17	17	18	19	20	21	22	23	24 oder mehr
Industrie und Handel											
I	Berufe in der Land-, Tier-, Forstwirtschaft und im Gartenbau	412	152	107	54	31	25	19	5	6	13
II	Bergleute, Mineralgewinner	10	3	6	-	-	1	-	-	-	-
III	Fertigungsberufe	18 405	6 242	5 565	2 686	1 415	870	574	336	225	492
IV	Technische Berufe	1 419	335	452	207	159	88	64	37	30	47
V	Dienstleistungsberufe	37 629	6 175	8 542	6 595	5 265	4 010	2 627	1 506	990	1 919
Handwerk											
III	Fertigungsberufe	23 764	8 944	6 370	3 445	1 937	1 080	662	414	298	614
IV	Technische Berufe	154	43	49	29	6	8	4	8	2	5
V	Dienstleistungsberufe	7 739	2 631	1 985	1 299	736	421	236	139	100	192
Landwirtschaft											
I	Berufe in der Land-, Tier-, Forstwirtschaft und im Gartenbau	2 906	557	754	583	335	213	145	89	57	173
III	Fertigungsberufe	119	45	37	13	7	5	-	2	2	8
IV	Technische Berufe	49	18	12	6	5	4	1	1	1	1
V	Dienstleistungsberufe	40	3	11	12	6	4	4	-	-	-
Öffentlicher Dienst											
III	Fertigungsberufe	34	15	12	4	1	1	-	-	-	1
IV	Technische Berufe	39	3	5	6	7	3	1	3	5	6
V	Dienstleistungsberufe	1 207	382	397	150	106	73	43	11	8	37
Freie Berufe											
V	Dienstleistungsberufe	8 243	2 260	2 406	1 354	785	485	292	173	110	378
Hauswirtschaft											
V	Dienstleistungsberufe	639	85	188	171	94	43	29	12	4	13
Insgesamt		102 808	27 893	26 898	16 614	10 895	7 334	4 701	2 736	1 838	3 899

Tabelle 22 Neu abgeschlossene Ausbildungsverträge in Bayern 2007 nach schulischer Vorbildung, Berufsbereichen und Berufsgruppen

Kenn- ziffer	Berufsbereich Berufsgruppe	Auszubildende mit neu abgeschlossenem Ausbildungsvertrag						
		ins- gesamt	darunter weiblich	davon mit höchstem allgemeinbildenden Schulabschluss				
				ohne Hauptschul- abschluss	mit	Realschul- oder gleich- wertiger Abschluss	Hochschul-/ Fachhoch- schulreife	Auslän- discher Ab- schluss ¹⁾
Berufe in der Land-, Tier-, Forstwirtschaft und im Gartenbau								
01	Landwirtschaftliche Berufe	1 437	113	50	969	371	47	–
02	Tierwirtschaftliche Berufe	194	123	4	80	75	35	–
05	Gartenbauberufe	1 633	649	234	952	335	104	8
06	Forst-, Jagdberufe	54	2	2	36	13	3	–
Bergleute, Mineralgewinner								
08	Mineralgewinner, -aufbereiter	10	–	–	8	1	1	–
Fertigungsberufe								
10	Steinbearbeiter/innen	181	17	11	127	31	10	2
11	Baustoffhersteller/innen	63	–	3	45	13	–	2
12	Keramiker/innen	38	14	1	14	18	4	1
13	Berufe in der Glasherstellung und -bearbeitung	82	12	1	42	37	1	1
14	Chemieberufe	294	52	6	94	173	20	1
15	Kunststoffberufe	626	38	13	321	272	15	5
16	Papierherstellungs-, Papierverarbeitungsberufe	139	9	–	73	59	5	2
17	Druck- und Druckweiterverarbeitungsberufe	1 136	424	30	307	473	313	13
18	Berufe in der Holzbearbeitung, Holz- und Flechtwarenherstellung	83	9	5	59	18	1	–
19	Berufe in der Hütten- und Halbzeugindustrie	8	–	–	2	6	–	–
20	Gießereiberufe	88	2	–	64	21	1	2
21	Berufe in der spanlosen Metallverformung	18	1	2	10	5	–	1
22	Berufe in der spanenden Metallverformung	1 172	74	24	628	484	29	7
23	Berufe in der Metalloberflächenveredlung und Metallvergütung	50	3	–	27	22	1	–
25	Metall- und Anlagenbauberufe	2 207	29	153	1 544	477	26	7
26	Blechkonstruktions- und Installationsberufe	2 102	21	129	1 557	390	26	–
27	Maschinenbau- und -wartungsberufe	3 453	238	46	1 468	1 783	134	22
28	Fahr-, Flugzeugbau- und -wartungsberufe	5 515	146	303	3 299	1 738	165	10
29	Werkzeug- und Formenbauberufe	836	56	4	339	467	24	2
30	Feinwerktechnische und verwandte Berufe	1 958	571	63	825	858	210	2
31	Elektroberufe	6 022	423	109	1 822	3 652	423	16
32	Montierer/innen und Metallberufe, a.n.g.	168	4	55	74	1	–	38
33	Spinnberufe	4	–	–	1	3	–	–
34	Berufe in der Textilherstellung	46	1	1	32	13	–	–
35	Berufe in der Textilverarbeitung	286	270	13	130	84	57	2
36	Textilveredler/innen	29	2	–	22	7	–	–
37	Berufe in der Lederherstellung, Leder- und Fellverarbeitung	130	54	7	74	43	6	–
39	Berufe in der Back-, Konditor-, Süßwarenherstellung	1 873	611	222	1 377	245	27	2
40	Fleischer/innen	814	21	128	606	71	9	–
41	Köche/Köchinnen	3 012	720	244	1 949	637	92	90
42	Berufe in der Getränke-, Genussmittelherstellung	161	12	3	62	60	36	–
43	Übrige Ernährungsberufe	259	47	1	109	139	10	–
44	Hochbauberufe	1 488	4	165	1 176	119	24	4
46	Tiefbauberufe	448	5	35	353	52	4	4
48	Ausbauberufe	1 594	24	140	1 176	207	65	6
49	Raumausstatter/innen, Polster(er/innen)	372	132	36	226	96	10	4
50	Berufe in der Holz- und Kunststoffverarbeitung	1 998	148	198	1 264	322	178	36
51	Maler/innen, Lackierer/innen und verwandte Berufe	2 340	224	446	1 708	163	22	1
52	Warenprüfer/innen, Versandfertigmacher/innen	688	55	65	528	76	1	18
54	Maschinen-, Anlagenführer/innen, a.n.g.	541	37	17	396	119	–	9

¹⁾ Fußnote siehe nächste Seite.

Noch: Tabelle 22 Neu abgeschlossene Ausbildungsverträge in Bayern 2007 nach schulischer Vorbildung, Berufsbereichen und Berufsgruppen

Kenn- ziffer	Berufsbereich Berufsgruppe	Auszubildende mit neu abgeschlossenem Ausbildungsvertrag						
		ins- gesamt	darunter weiblich	davon mit höchstem allgemeinbildenden Schulabschluss				
				ohne Hauptschul- abschluss	mit	Realschul- oder gleich- wertiger Abschluss	Hochschul-/ Fachhoch- schulreife	Auslän- discher Ab- schluss ¹⁾
Technische Berufe								
62	Techniker/innen, a.n.g.	40	5	–	7	17	16	–
63	Technische Sonderfachkräfte	527	310	2	36	335	150	4
64	Technische Zeichner/innen und verwandte Berufe	1 094	405	7	169	784	128	6
66	Verkaufspersonal	6 935	5 229	408	5 504	900	55	68
Dienstleistungsberufe								
67	Groß- und Einzelhandelskaufleute, Ein- und Verkaufsfachleute	9 148	4 888	136	3 549	4 268	1 075	120
68	Warenkaufleute, a.n.g., Vertreter/Vertreterinnen	548	482	2	140	272	127	7
69	Bank-, Bausparkassen-, Versicherungsfachleute	3 694	2 165	10	78	2 254	1 328	24
70	Andere Dienstleistungskaufleute und zugehörige Berufe	2 532	1 583	28	234	1 358	877	35
71	Berufe des Landverkehrs	378	18	16	230	107	19	6
72	Berufe des Wasser- und Luftverkehrs	24	–	2	13	6	3	–
73	Berufe des Nachrichtenverkehrs	168	63	1	109	56	1	1
74	Lagerverwalter/innen, Lager-, Transportarbeiter/innen	1 312	173	20	737	504	28	23
75	Berufe in der Unternehmensleitung, -beratung und -prüfung	1 182	932	1	38	855	286	2
77	Rechnungskaufleute, Informatiker/innen	2 189	244	24	154	1 185	792	34
78	Büroberufe, Kaufmännische Angestellte, a.n.g.	12 737	9 557	149	1 739	8 603	2 119	127
79	Dienst-, Wachberufe	221	81	2	82	112	20	5
80	Sicherheitsberufe, a.n.g.	113	18	7	45	57	4	–
82	Publizistische, Übersetzungs-, Bibliotheks- und verwandte Berufe	40	28	–	3	25	12	–
83	Künstlerische und zugeordnete Berufe	627	270	18	98	280	228	3
85	Übrige Gesundheitsdienstberufe	5 619	5 576	140	2 266	2 923	279	11
87	Lehrer/Lehrerinnen	12	4	–	4	4	4	–
90	Berufe in der Körperpflege	2 677	2 424	208	1 983	446	37	3
91	Hotel- und Gaststättenberufe	4 423	3 314	164	1 777	1 788	604	90
92	Haus- und ernährungswirtschaftliche Berufe	679	656	208	391	77	3	–
93	Reinigungs- und Entsorgungsberufe	239	46	33	118	77	5	6
Insgesamt		102 808	43 868	4 555	45 479	41 542	10 339	893

¹⁾ Im Ausland erworbener Abschluss, der nicht zuzuordnen ist.

**Tabelle 23 Auszubildende mit neu abgeschlossenem Ausbildungsvertrag in Bayern 2007 nach schulischer
Vorbildung, Ausbildungsbereichen und zuständigen Stellen**

Ausbildungsbereich Zuständige Stelle (Kammer)	Auszubildene mit neu abgeschlossenem Ausbildungsvertrag						
	ins- gesamt	darunter weiblich	davon mit schulischer Vorbildung / zuletzt erreichtem Abschluss				Ausländischer Abschluss ¹⁾
			ohne Hauptschul- abschluss	mit	Realschul- oder gleich- wertiger Abschluss	Hochschul-/ Fachhoch- schulreife	
Industrie und Handel							
Aschaffenburg	1 679	714	21	598	822	185	53
Coburg	858	370	8	264	399	126	61
Mittelfranken	8 991	3 711	145	3 045	4 122	1 521	158
München und Oberbayern	18 103	8 177	259	5 781	8 489	3 234	340
Niederbayern	4 944	2 333	143	1 735	2 491	459	116
Oberfranken Bayreuth	4 295	1 900	144	1 502	2 110	537	2
Regensburg	5 706	2 472	106	1 996	2 940	580	84
Schwaben	8 824	3 784	311	3 285	4 234	994	–
Würzburg	4 475	1 876	82	1 509	2 341	540	3
Handwerk							
Mittelfranken	3 955	1 130	286	2 770	796	100	3
München und Oberbayern	9 457	2 462	704	5 982	2 258	509	4
Niederbayern-Oberpfalz	7 167	2 100	848	4 562	1 589	167	1
Oberfranken	2 725	709	195	1 855	608	67	–
Schwaben	4 772	1 261	399	3 233	991	145	4
Unterfranken	3 581	985	271	2 452	750	84	24
Landwirtschaft, Öffentlicher Dienst und Hauswirtschaft							
StMELF: Landwirtschaft	3 114	596	280	1 866	789	179	–
Öffentlicher Dienst	1 280	764	1	102	1 023	154	–
darunter							
Bayerische Verwaltungsschule	729	455	–	27	661	41	–
StMELF: Hauswirtschaft	639	616	205	359	72	3	–
Freie Berufe							
Landesapothekerkammer Bayern	358	352	1	137	206	9	5
Landesärztekammer Bayern	3 022	3 002	111	1 057	1 737	117	–
Landestierärztekammer Bayern	274	265	–	60	132	81	1
Landeszahnärztekammer Bayern	2 316	2 303	27	1 146	1 054	81	8
Notarkasse München	72	65	–	1	44	27	–
Patentanwaltskammer München	94	81	–	–	25	50	19
Rechtsanwaltskammer Bamberg	213	206	2	31	152	28	–
Rechtsanwaltskammer München	501	484	3	75	354	69	–
Rechtsanwaltskammer Nürnberg	231	228	2	41	162	21	5
Steuerberaterkammer München	723	579	1	23	512	185	2
Steuerberaterkammer Nürnberg	439	343	–	12	340	87	–
Insgesamt	102 808	43 868	4 555	45 479	41 542	10 339	893

1) Im Ausland erworbener Abschluss, der nicht zuzuordnen ist.

Tabelle 24 Ausländische Auszubildende mit neu abgeschlossenem Ausbildungsvertrag in Bayern 2007 nach Ausbildungsbereichen und zuständigen Stellen

Ausbildungsbereich Zuständige Stelle (Kammer)	Ausländische Auszubildende mit neu abgeschlossenem Ausbildungsvertrag						
	ins- gesamt	darunter weiblich	davon mit schulischer Vorbildung / zuletzt erreichtem Abschluss				Ausländischer Abschluss ¹⁾
			ohne Hauptschul- abschluss	mit	Realschul- oder gleich- wertiger Abschluss	Hochschul-/ Fachhoch- schulreife	
Industrie und Handel							
Aschaffenburg	62	24	2	35	19	5	1
Coburg	10	5	–	6	1	2	1
Mittelfranken	466	164	16	267	125	33	25
München und Oberbayern	1 466	601	39	806	447	124	50
Niederbayern	80	40	7	38	25	4	6
Oberfranken Bayreuth	53	24	2	31	14	6	–
Regensburg	144	66	7	82	41	7	7
Schwaben	479	197	30	310	108	31	–
Würzburg	69	36	3	30	27	9	–
Handwerk							
Mittelfranken	292	98	27	240	21	1	3
München und Oberbayern	677	182	86	492	78	20	1
Niederbayern-Oberpfalz	222	45	37	148	33	4	–
Oberfranken	60	18	8	45	5	2	–
Schwaben	373	123	58	280	29	4	2
Unterfranken	94	24	10	67	16	1	–
Landwirtschaft, Öffentlicher Dienst und Hauswirtschaft							
StMELF: Landwirtschaft	9	4	2	4	3	–	–
Öffentlicher Dienst	15	8	–	1	13	1	–
darunter							
Bayerische Verwaltungsschule	8	3	–	–	7	1	–
StMELF: Hauswirtschaft	9	9	1	7	1	–	–
Freie Berufe							
Landesapothekerkammer Bayern	66	64	1	44	18	2	1
Landesärztekammer Bayern	245	243	31	135	70	9	–
Landestierärztekammer Bayern	1	1	–	–	1	–	–
Landeszahnärztekammer Bayern	304	302	8	224	50	14	8
Notarkasse München	–	–	–	–	–	–	–
Patentanwaltskammer München	7	6	–	–	2	2	3
Rechtsanwaltskammer Bamberg	5	5	–	–	5	–	–
Rechtsanwaltskammer München	35	33	–	17	15	3	–
Rechtsanwaltskammer Nürnberg	18	18	1	7	8	1	1
Steuerberaterkammer München	51	42	1	1	33	15	1
Steuerberaterkammer Nürnberg	15	11	–	1	11	3	–
Insgesamt	5 327	2 393	377	3 318	1 219	303	110

¹⁾ Im Ausland erworbener Abschluss, der nicht zuzuordnen ist.

Tabelle 25 Ausländische Auszubildende und neu abgeschlossene Ausbildungsverträge von ausländischen Auszubildenden in Bayern 2007 nach ausgewählten Ausbildungsbereichen, Geschlecht und ausgewählten Kontinenten und Ländern

Land der Staatsangehörigkeit	Ausbildungsbereich											
	Industrie und Handel				Handwerk				Freie Berufe			
	Auszubildende		Neuabschl.		Auszubildende		Neuabschl.		Auszubildende		Neuabschl.	
	insg.	weibl.	insg.	weibl.	insg.	weibl.	insg.	weibl.	insg.	weibl.	insg.	weibl.
Ausl. Auszubildende insgesamt	5 816	2 413	2 829	1 157	3 713	1 059	1 718	490	1 939	1 880	747	725
Staaten der Europäischen Union												
Insgesamt	1 396	618	648	280	897	278	421	136	366	352	166	160
darunter												
Griechenland	202	66	99	35	151	41	63	17	57	54	34	32
Italien	464	186	213	80	308	104	152	54	114	109	46	45
Österreich	189	90	69	30	98	29	45	12	44	42	16	15
Polen	124	59	62	28	88	23	30	10	45	44	18	17
Rumänien	92	47	45	21	77	28	33	13	39	37	21	20
Europäische Nicht-EU-Staaten												
Insgesamt	3 550	1 455	1 737	696	2 281	647	987	278	1 129	1 102	466	456
darunter												
Albanien	95	36	50	17	43	7	26	4	41	41	12	12
Bosnien und Herzegowina	248	119	113	54	141	24	73	15	92	92	34	34
Kroatien	505	235	215	100	128	31	54	12	129	124	51	49
Russische Föderation	121	62	64	33	91	27	35	11	51	49	17	17
Serbien	86	38	54	19	254	64	112	30	108	107	48	48
Türkei	2 285	864	1 140	426	1 403	436	614	186	620	604	261	255
Ukraine	114	55	54	23	40	14	24	8	54	52	27	26
Außereuropäische Staaten oder sonstige Angabe												
Insgesamt	870	340	444	181	535	134	310	76	444	426	115	109
darunter												
Afghanistan	87	29	41	15	31	9	17	5	43	41	19	18
Irak	65	15	41	5	49	13	30	10	42	40	19	17
Ohne Angaben, ungeklärt, sonstige	194	64	106	41	216	39	131	20	215	204	9	8

Tabelle 26 Auszubildende mit vorzeitig gelöstem Ausbildungsvertrag und Auszubildende mit neu abgeschlossenem Ausbildungsvertrag in Bayern 2007 nach Ausbildungsbereichen und zuständigen Stellen

Ausbildungsbereich Zuständige Stelle (Kammer)	Auszubildende mit vorzeitig gelöstem Ausbildungsvertrag						Auszubildende mit neu abgeschlossenem Ausbildungsvertrag					
	ins- gesamt	darunter weiblich	davon im				ins- gesamt	darunter weiblich	davon im			
			1.	2.	3.	4.			1.	2.	3.	4.
			Ausbildungsjahr									
Industrie und Handel												
Aschaffenburg	264	122	158	71	34	1	1 679	714	1 441	158	80	–
Coburg	115	51	62	44	8	1	858	370	769	65	23	1
Mittelfranken	1 559	686	911	467	178	3	8 991	3 711	7 644	926	417	4
München und Oberbayern	3 497	1 535	1 991	1 055	441	10	18 103	8 177	14 837	2 462	793	11
Niederbayern	857	452	494	254	107	2	4 944	2 333	4 315	419	210	–
Oberfranken Bayreuth	672	330	388	207	75	2	4 295	1 900	3 670	406	216	3
Regensburg	1 000	495	545	298	146	11	5 706	2 472	4 709	613	362	22
Schwaben	1 348	638	794	384	166	4	8 824	3 784	7 537	888	397	2
Würzburg	662	280	366	218	78	–	4 475	1 876	3 835	410	229	1
Handwerk												
Mittelfranken	1 011	386	515	298	186	12	3 955	1 130	3 206	537	192	20
München und Oberbayern	2 336	726	1 178	763	358	37	9 457	2 462	7 606	1 493	323	35
Niederbayern-Oberpfalz	1 409	492	718	468	209	14	7 167	2 100	5 947	969	237	14
Oberfranken	719	204	323	228	156	12	2 725	709	2 148	382	178	17
Schwaben	878	263	426	281	154	17	4 772	1 261	3 759	811	174	28
Unterfranken	708	226	381	231	86	10	3 581	985	2 862	544	157	18
Landwirtschaft, Öffentlicher Dienst und Hauswirtschaft												
StMELF: Landwirtschaft	290	81	–	–	290	–	3 114	596	1 251	359	1 504	–
Öffentlicher Dienst	55	28	27	14	14	–	1 280	764	1 248	32	–	–
darunter												
Bayerische Verwaltungsschule	23	9	15	5	3	–	729	455	715	14	–	–
StMELF: Hauswirtschaft	113	109	–	–	113	–	639	616	297	167	175	–
Freie Berufe												
Landesapothekerkammer Bayern	17	16	15	1	1	–	358	352	350	8	–	–
Landesärztekammer Bayern	521	517	309	130	82	–	3 022	3 002	2 904	71	47	–
Landestierärztekammer Bayern	71	69	48	18	5	–	274	265	247	26	1	–
Landeszahnärztekammer Bayern	463	458	363	65	35	–	2 316	2 303	2 029	197	90	–
Notarkasse München	1	–	–	1	–	–	72	65	53	19	–	–
Patentanwaltskammer München	18	14	9	8	1	–	94	81	49	45	–	–
Rechtsanwaltskammer Bamberg	44	41	–	–	44	–	213	206	204	8	1	–
Rechtsanwaltskammer München	148	140	–	–	148	–	501	484	445	37	19	–
Rechtsanwaltskammer Nürnberg	65	63	–	–	65	–	231	228	204	17	10	–
Steuerberaterkammer München	93	61	–	–	93	–	723	579	648	48	27	–
Steuerberaterkammer Nürnberg	53	40	–	–	53	–	439	343	411	20	8	–
Insgesamt	18 987	8 523	10 021	5 504	3 326	136	102 808	43 868	84 625	12 137	5 870	176

Tabelle 27 Teilnehmer an Abschlussprüfungen und externen Prüfungen in Bayern 2007 nach Prüfungserfolg, Ausbildungsbereichen, zuständigen Stellen und Art der Prüfung

Ausbildungsbereich Zuständige Stelle (Kammer)	Teilnehmer an der Abschlussprüfung				Teilnehmer an einer externen Prüfung nach § 43 (2) BBiG				Teilnehmer an einer externen Prüfung nach § 45 (2) BBiG			
	ins- gesamt	und zwar			ins- gesamt	und zwar			ins- gesamt	und zwar		
		weiblich	bestanden			weiblich	bestanden			weiblich	bestanden	
			ins- gesamt	darunter weiblich			ins- gesamt	darunter weiblich			ins- gesamt	darunter weiblich
Industrie und Handel												
Aschaffenburg	1 423	572	1 361	554	7	7	7	7	57	23	54	22
Coburg	664	291	652	285	–	–	–	–	1	–	1	–
Mittelfranken	7 245	3 055	6 915	2 909	7	3	7	3	684	324	627	297
München und Oberbayern	14 921	6 717	14 017	6 390	–	–	–	–	1 355	429	1 127	349
Niederbayern	3 689	1 672	3 581	1 628	71	10	68	10	123	66	101	52
Oberfranken Bayreuth	3 417	1 505	3 221	1 406	–	–	–	–	26	14	19	11
Regensburg	4 261	1 760	4 133	1 701	–	–	–	–	531	137	500	129
Schwaben	6 843	2 894	6 446	2 717	–	–	–	–	212	70	172	57
Würzburg	3 506	1 502	3 396	1 464	19	6	18	6	107	50	94	46
Handwerk												
Mittelfranken	3 132	804	2 687	719	–	–	–	–	–	–	–	–
München und Oberbayern	6 331	1 585	5 758	1 416	–	–	–	–	–	–	–	–
Niederbayern-Oberpfalz	5 752	1 555	5 094	1 435	–	–	–	–	–	–	–	–
Oberfranken	1 897	492	1 758	469	–	–	–	–	–	–	–	–
Schwaben	3 778	869	3 445	809	–	–	–	–	–	–	–	–
Unterfranken	2 559	631	2 286	568	–	–	–	–	–	–	–	–
Landwirtschaft, Öffentlicher Dienst und Hauswirtschaft												
StMELF: Landwirtschaft	2 067	421	1 845	382	–	–	–	–	398	50	368	48
Öffentlicher Dienst	1 512	899	1 421	863	151	106	139	98	78	22	78	22
darunter												
Bayerische Verwaltungsschule	769	411	699	383	147	103	136	95	23	6	23	6
StMELF: Hauswirtschaft	478	460	459	443	1 312	1 272	1 219	1 182	605	600	564	559
Freie Berufe												
Landesapothekerkammer Bayern	311	304	295	290	–	–	–	–	1	1	1	1
Landesärztekammer Bayern	3 007	2 984	2 810	2 790	–	–	–	–	–	–	–	–
Landestierärztekammer Bayern	192	183	192	183	–	–	–	–	–	–	–	–
Landeszahnärztekammer Bayern	2 047	2 042	1 940	1 935	–	–	–	–	–	–	–	–
Notarkasse München	71	51	71	51	–	–	–	–	–	–	–	–
Patentanwaltskammer München	66	61	65	60	–	–	–	–	–	–	–	–
Rechtsanwaltskammer Bamberg	238	232	223	219	–	–	–	–	–	–	–	–
Rechtsanwaltskammer Nürnberg	226	224	214	212	–	–	–	–	–	–	–	–
Rechtsanwaltskammer München	512	488	458	439	15	14	9	8	10	8	2	2
Steuerberaterkammer München	678	536	656	520	2	1	1	1	2	1	2	1
Steuerberaterkammer Nürnberg	401	321	368	298	–	–	–	–	4	2	4	2
Insgesamt	81 224	35 110	75 767	33 155	1 584	1 419	1 468	1 315	4 194	1 797	3 714	1 598

Tabelle 28 Teilnehmer an Abschlussprüfungen und externen Prüfungen in Bayern 2007 nach Prüfungserfolg, Berufsbereichen und Berufsgruppen

Kenn- ziffer	Berufsbereich Berufsgruppe	Teilnehmer an Abschlussprüfungen				Teilnehmer an externen Prüfungen ¹⁾		
		ins- gesamt	und zwar			insgesamt	und zwar	
			weiblich	bestanden			weiblich	bestanden
				ins- gesamt	darunter weiblich			
Berufe in der Land-, Tier-, Forstwirtschaft und im Gartenbau								
01	Landwirtschaftliche Berufe	725	50	648	48	352	37	327
02	Tierwirtschaftliche Berufe	151	92	135	80	21	11	16
05	Gartenbauberufe	1 304	531	1 161	488	32	6	29
06	Forst-, Jagdberufe	57	-	57	-	1	-	1
Bergleute, Mineralgewinner								
08	Mineralgewinner, -aufbereiter	2	-	2	-	7	-	6
Fertigungsberufe								
10	Steinbearbeiter/innen	142	5	116	5	1	-	1
11	Baustoffhersteller/innen	38	1	37	1	23	-	21
12	Keramiker/innen	31	15	29	14	-	-	-
13	Berufe in der Glasherstellung und -bearbeitung	63	8	63	8	1	-	1
14	Chemieberufe	238	26	232	26	69	-	69
15	Kunststoffberufe	427	22	418	22	9	1	9
16	Papierherstellungs-, Papierverarbeitungsberufe	109	2	107	2	-	-	-
17	Druck- und Druckweiterverarbeitungsberufe	871	276	822	275	87	27	77
18	Berufe in der Holzbearbeitung, Holz- und Flechtwarenherstellung	67	2	54	1	-	-	-
19	Berufe in der Hütten- und Halbzeugindustrie	12	-	12	-	-	-	-
20	Gießereiberufe	64	-	62	-	1	-	1
21	Berufe in der spanlosen Metallverformung	13	-	13	-	1	-	1
22	Berufe in der spanenden Metallverformung	683	28	668	28	18	-	18
23	Berufe in der Metalloberflächenveredlung und Metallvergütung	39	2	30	2	-	-	-
24	Metallverbindungsberufe	34	-	30	-	-	-	-
25	Metall- und Anlagenbauberufe	1 221	14	1 137	14	4	-	3
26	Blechkonstruktions- und Installationsberufe	1 813	17	1 601	15	1	-	-
27	Maschinenbau- und -wartungsberufe	2 570	114	2 520	111	76	4	73
28	Fahr-, Flugzeugbau- und -wartungsberufe	4 438	84	4 265	83	33	1	33
29	Werkzeug- und Formenbauberufe	683	23	672	23	-	-	-
30	Feinwerktechnische und verwandte Berufe	1 843	431	1 706	356	3	-	3
31	Elektroberufe	5 065	249	4 817	239	296	13	262
32	Montierer/innen und Metallberufe, a.n.g.	108	-	98	-	2	1	1
34	Berufe in der Textilherstellung	37	6	37	6	-	-	-
35	Berufe in der Textilverarbeitung	251	233	243	226	91	86	91
36	Textilveredler/innen	25	2	24	2	-	-	-
37	Berufe in der Lederherstellung, Leder- und Fellverarbeitung	117	38	97	31	-	-	-
39	Berufe in der Back-, Konditor-, Süßwarenherstellung	1 401	384	1 130	330	-	-	-
40	Fleischer/innen	639	20	590	19	-	-	-
41	Köche/Köchinnen	2 061	477	1 773	429	68	23	51
42	Berufe in der Getränke-, Genussmittelherstellung	147	6	138	6	-	-	-
43	Übrige Ernährungsberufe	218	40	205	37	-	-	-
44	Hochbauberufe	1 194	3	1 014	3	20	-	15
46	Tiefbauberufe	307	-	266	-	3	-	1
48	Ausbauberufe	1 309	20	1 083	18	5	-	4
49	Raumausstatter/innen, Polster(er/innen)	313	113	280	109	15	-	7
50	Berufe in der Holz- und Kunststoffverarbeitung	1 603	108	1 416	102	2	-	1
51	Maler/innen, Lackierer/innen und verwandte Berufe	1 419	116	1 207	115	-	-	-
52	Warenprüfer/innen, Versandfertigmacher/innen	400	33	329	27	66	9	58
54	Maschinen-, Anlagenführer/innen, a.n.g.	359	33	344	33	109	19	105

¹⁾ Fußnote siehe nächste Seite.

Noch: Tabelle 28 Teilnehmer an Abschlussprüfungen und externen Prüfungen in Bayern 2007 nach Prüfungserfolg, Berufsbereichen und Berufsgruppen

Kenn- ziffer	Berufsbereich Berufsgruppe	Teilnehmer an Abschlussprüfungen				Teilnehmer an externen Prüfungen ¹⁾		
		ins- gesamt	weiblich	und zwar		insgesamt	und zwar	
				ins- gesamt	darunter weiblich		weiblich	bestanden
Technische Berufe								
62	Techniker/innen, a.n.g.	23	4	22	4	–	–	–
63	Technische Sonderfachkräfte	467	288	456	283	4	1	2
64	Technische Zeichner/innen und verwandte Berufe	908	286	888	281	81	10	77
Dienstleistungsberufe								
66	Verkaufspersonal	4 799	3 759	4 296	3 365	124	78	96
67	Groß- und Einzelhandelskaufleute, Ein- und Verkaufsfachleute	7 537	3 962	7 286	3 842	128	63	112
68	Warenkaufleute, a.n.g., Vertreter/Vertreterinnen	478	424	459	410	1	1	1
69	Bank-, Bausparkassen-, Versicherungsfachleute	3 736	2 182	3 634	2 132	194	115	168
70	Andere Dienstleistungskaufleute und zugehörige Berufe	1 803	1 102	1 710	1 047	126	56	121
71	Berufe des Landverkehrs	143	5	130	5	119	3	114
72	Berufe des Wasser- und Luftverkehrs	15	–	14	–	–	–	–
73	Berufe des Nachrichtenverkehrs	210	76	204	73	2	–	2
74	Lagerverwalter/innen, Lager-, Transportarbeiter/innen	743	117	690	111	102	11	91
75	Berufe in der Unternehmensleitung, -beratung und -prüfung	1 079	857	1 024	818	8	4	7
77	Rechnungskaufleute, Informatiker/innen	1 836	250	1 736	241	295	28	259
78	Büroberufe, Kaufmännische Angestellte, a.n.g.	11 338	8 303	10 844	7 949	1 017	646	889
79	Dienst-, Wachberufe	206	48	166	42	55	4	27
80	Sicherheitsberufe, a.n.g.	115	8	106	7	–	–	–
82	Publizistische, Übersetzungs-, Bibliotheks- und verwandte Berufe	27	19	26	18	2	–	2
83	Künstlerische und zugeordnete Berufe	363	167	324	150	56	18	34
85	Übrige Gesundheitsdienstberufe	5 249	5 212	4 945	4 911	–	–	–
90	Berufe in der Körperpflege	1 732	1 598	1 576	1 468	4	4	4
91	Hotel- und Gaststättenberufe	3 123	2 315	2 919	2 180	112	64	94
92	Haus- und ernährungswirtschaftliche Berufe	487	469	468	452	1 917	1 872	1 783
93	Reinigungs- und Entsorgungsberufe	196	35	156	32	14	–	14
Insgesamt		81 224	35 110	75 767	33 155	5 778	3 216	5 182

¹⁾ Nach § 43 (2) BBiG sowie nach § 45 (2) BBiG (vgl. Abschnitt Erläuterungen am Berichtsanfang).

Tabelle 29 Teilnehmer an Fortbildungs-/Meisterprüfungen in Bayern 2007 nach Ausbildungsbereichen, Prüfungsgruppen und Fachrichtungen

Kenn- ziffer	Ausbildungsbereich _____ Prüfungsgruppe/Fachrichtung/Beruf	Teilnehmer an Fortbildungsprüfungen					
		ins- gesamt	und zwar				
			weiblich	mit bestandener Prüfung		mit Wiederholungsprüfung	
				ins- gesamt	darunter weiblich	ins- gesamt	und zwar
					weiblich	be- standen	
Industrie und Handel							
01	Fachkaufmann/Fachkauffrau						
671319	Fachkaufmann/-kauffrau für Außenwirtschaft (Gepr.)	11	5	6	4	–	–
677105	Fachkaufmann/-kauffrau Einkauf und Logistik (Gepr.)	219	84	156	66	31	10
755003	Fachkaufmann/-kauffrau Marketing	136	100	115	86	12	7
756210	Controller/in (Gepr.)	15	9	13	9	6	3
772102	Bilanzbuchhalter/in	1 071	760	724	523	228	144
772111	Fachkaufmann/-kauffrau Bilanzbuchhaltung -International	137	94	110	72	17	15
780556	Fachkaufmann/-kauffrau für Büromanagement (Gepr.)	150	146	90	89	30	27
788302	Personalfachkaufmann/-kauffrau (Gepr.)	392	314	286	237	91	73
02	Fachwirt/Fachwirtin						
620006	Fachwirt/in Technik	235	41	182	34	44	4
670306	Fachwirt/in Handel	1 204	583	752	379	346	155
670307	Handelsfachwirt/in (Gepr.)	116	54	74	39	24	14
691007	Bankfachwirt/in (Gepr.)	490	267	349	187	125	60
695007	Versicherungsfachwirt/in (Gepr.)	431	239	319	184	83	42
701033	Verkehrsfachwirt/in (Gepr.)	93	27	56	17	18	5
702006	Tourismusfachwirt/in (IHK)	45	39	41	37	3	2
704555	Immobilienfachwirt/in (Gepr.)	124	68	58	29	38	25
705126	Leasingfachwirt/in (Gepr.)	16	6	13	5	3	1
750311	Fachwirt/in Tagungs-, Kongress- und Messewirtschaft	6	5	4	3	–	–
750320	Sportfachwirt/in	10	3	10	3	–	–
757205	Fachwirt/in Finanzberatung	33	14	22	10	13	6
785105	Fachwirt/in Industrie	435	272	292	189	114	58
785630	Wirtschaftsfachwirt/in (IHK)	1 056	674	737	473	260	169
861035	Fachwirt/in Sozial- und Gesundheitswesen	343	255	261	193	50	38
882620	Medienfachwirt/in (Gepr.)	62	26	50	22	15	7
914010	Fachwirt/in im Gastgewerbe	2	–	1	–	2	–
990001	Sonstige Fachwirte	105	47	82	35	20	9
03	Fachkraft für Datenverarbeitung						
776410	IT-Projektleiter/in (Gepr.)	60	2	59	2	4	1
04	Fremdsprachliche Fachkraft						
788404	Fremdsprachenkaufmann/-kauffrau	70	62	58	52	5	4
788405	Fremdsprachenkorrespondent/in (Gepr.)	298	262	257	229	33	27
05	Fachkraft für Schreibtechnik						
782500	Schreibtechnische Prüfungen (Kurzschrift, maschinelle Texterstellung, Phonotypie)	191	129	187	128	–	–
782519	Fachkraft für Schreibtechnik Maschinenschreiben	29	22	29	22	–	–
782520	Fachkraft für Schreibtechnik Phonotypie	49	43	45	40	–	–
06	Betriebswirt/Betriebswirtin						
785503	Technische(r) Betriebswirt/in (IHK)	823	32	547	17	215	5
316205	Technische(r) Betriebswirt/in (Gepr.) (Certified Process Manager - Microtechnology)	51	4	38	3	–	–
782500	Betriebswirt/in (IHK)	448	185	296	100	99	43
09	Sonstige kaufmännische Fortbildungsprüfungen						
662320	Fachberater/in in Bau- und Heimwerkermärkten	14	3	12	2	1	–
662913	Fachkraft für Telefonmarketing für Blinde und Sehbehinderte	9	3	9	3	–	–
689313	Pharmareferent/in	177	114	153	101	12	7
757210	Fachberater/in für Finanzdienstleistungen	116	36	54	20	38	10
990001	Sonstige	30	11	28	10	–	–

Noch: Tabelle 29 Teilnehmer an Fortbildungs-/Meisterprüfungen in Bayern 2007 nach Ausbildungsbereichen, Prüfungsgruppen und Fachrichtungen

Kenn- ziffer	Ausbildungsbereich _____ Prüfungsgruppe/Fachrichtung/Beruf	Teilnehmer an Fortbildungsprüfungen						
		ins- gesamt	und zwar					
			weiblich	mit bestandener Prüfung		mit Wiederholungsprüfung		
				ins- gesamt	darunter weiblich	ins- gesamt	und zwar	
					weiblich	be- standen		
Noch: Industrie und Handel								
25	Industriemeister/Industriemeisterin							
440317	Polier/in	29	–	28	–	2	–	2
463220	Industriemeister/in Gleisbau	32	–	27	–	1	–	1
651215	Industriemeister/in Chemie (Gepr.)	131	5	111	4	12	1	8
651219	Industriemeister/in Kunststoff und Kautschuk	128	2	106	2	6	1	2
651221	Industriemeister/in Lack	4	–	4	–	–	–	–
651222	Industriemeister/in Lebensmittel	22	3	19	3	1	–	–
651309	Industriemeister/in Glas	18	–	17	–	–	–	–
651408	Industriemeister/in Metall	1 013	32	864	25	134	6	95
651420	Industriemeister/in Flugzeugbau	26	–	25	–	–	–	–
651505	Industriemeister/in Elektrotechnik (Gepr.)	228	7	209	7	11	–	7
651507	Industriemeister/in Optik	6	2	6	2	–	–	–
651515	Industriemeister/in Mechatronik (Gepr.)	3	–	3	–	–	–	–
651605	Industriemeister/in Digital- und Printmedien (Gepr.)	28	2	20	2	4	–	3
651608	Industriemeister/in Holzverarbeitung	7	–	7	–	–	–	–
651620	Industriemeister/in Sägewerk	9	–	8	–	–	–	–
651806	Industriemeister/in Polsterei	2	–	2	–	–	–	–
651807	Industriemeister/in Polstermöbel	19	1	18	1	–	–	–
651809	Industriemeister/in Textilwirtschaft (Gepr.)	23	–	13	–	–	–	–
713514	Kraftverkehrsmeister/in	37	1	23	1	4	–	2
990001	Sonstige Industriemeister	1	–	1	–	–	–	–
26	Fachmeister/Fachmeisterin							
053007	Floristmeister/in	28	26	28	26	1	1	1
411034	Küchenmeister/in	151	14	111	12	30	3	20
423307	Kellermeister/in im Weinhandel	6	–	5	–	–	–	–
651202	Betriebsbraumeister/in	14	–	11	–	–	–	–
741004	Meister/in für Lagerwirtschaft	50	7	34	7	–	–	–
791115	Meister/in für Schutz und Sicherheit (Gepr.)	20	4	16	2	2	2	–
835250	Meister/in für Veranstaltungstechnik	68	2	52	2	5	–	3
912305	Barmeister/in	8	–	5	–	–	–	–
912802	Restaurantmeister/in (Gepr.)	10	5	9	4	–	–	–
914301	Hotelmeister/in	22	15	13	9	6	5	3
990001	Sonstige Fachmeister/innen	11	–	9	–	2	–	1
29	Sonstige gewerblich-technische Fortbildungsprüfungen							
264250	Netzmonteur/in	20	–	20	–	–	–	–
281152	Kraftfahrzeug-Servicetechniker/in	117	–	102	–	17	–	17
316205	Prozessmanager/in - Mikrotechnologie (Gepr.) (Certified Process Manager - Microtechnology)	5	–	5	–	–	–	–
411501	Diätkoch/Diätköchin	47	6	38	4	2	–	1
620220	Konstrukteur/in (Gepr.)	18	4	14	4	–	–	–
791107	Werkschutzfachkraft	52	7	30	3	29	4	7
791110	Schutz- und Sicherheitskraft (IHK) (Gepr.)	73	10	43	6	9	1	6
803811	Taucher/in (Gepr.)	13	–	13	–	–	–	–
990001	Sonstige	7	–	7	–	–	–	–
Handwerk								
02	Fachwirt/Fachwirtin							
620010	Technische(r) Fachwirt/in	1 618	294	1 517	279	70	12	36
628325	Kaufmännische(r) Fachwirt/in	109	96	109	96	1	1	1
704553	Fachwirt/in Gebäudemanagement (HWK)	87	41	84	41	–	–	–
834010	Fachwirt/in Gestaltung (HWK)	6	4	6	4	–	–	–

Noch: Tabelle 29 Teilnehmer an Fortbildungs-/Meisterprüfungen in Bayern 2007 nach Ausbildungsbereichen, Prüfungsgruppen und Fachrichtungen

Kenn- ziffer	Ausbildungsbereich _____ Prüfungsgruppe/Fachrichtung/Beruf	Teilnehmer an Fortbildungsprüfungen						
		ins- gesamt	und zwar					
			weiblich	mit bestandener Prüfung		mit Wiederholungsprüfung		
				ins- gesamt	darunter weiblich	ins- gesamt	und zwar	
					weiblich	be- standen		
Noch: Handwerk								
03	Fachkraft für Datenverarbeitung							
774904	Qualifizierte(r) EDV-Anwender/in (HWK) (Computerschein A/ECDL)	545	266	534	263	15	4	15
775105	Anwendungsentwickler/in (HWK)	44	4	44	4	-	-	-
776138	Online-/Offline-Medienentwickler/in	34	3	28	3	-	-	-
778350	Technische(r) EDV-Administrator/in (HWK) (Computerschein T)	15	2	15	2	-	-	-
778355	Netzwerk-Servicetechniker/in (HWK) (Computerschein C)	169	20	160	19	7	2	6
779211	Professionelle(r) EDV-Anwender/in (HWK) (Computerschein B)	198	64	190	60	1	-	1
779213	Wirtschaftsinformatiker/in	42	4	38	4	-	-	-
779215	Betriebsinformatiker/in (HWK)	91	15	87	14	5	2	5
09	Sonstige kaufmännische Fortbildungsprüfungen							
628302	Betriebswirt/in (HWK)	874	220	796	205	49	13	34
676206	Verkaufsleiter/in im Nahrungsmittelhandwerk	21	18	21	18	-	-	-
27	Handwerksmeister/Handwerksmeisterin							
101116	Steinmetz- und Steinbildhauermeister/in	47	5	39	4	5	1	5
121007	Keramikermeister/in	8	7	8	7	2	1	2
145844	Vulkaniseur- und Reifenmechanikermeister/in	11	1	11	1	2	-	2
178004	Buchbindermeister/in	5	5	5	5	-	-	-
185150	Drechsler- (Elfenbeinschnitzer/in) und Holzspielzeugmachermeister/in	1	-	1	-	-	-	-
185208	Holzbildhauermeister/in	13	6	13	6	-	-	-
201640	Metall- und Glockengießmeister/in	1	-	1	-	-	-	-
234020	Galvaniseurmeister/in	9	1	6	1	5	-	2
254014	Metallbauermeister/in	134	1	131	1	12	-	12
261010	Klempnermeister/in	55	1	55	1	16	-	16
266103	Kälteanlagenbauermeister/in	23	-	23	-	6	-	6
268010	Installateur- und Heizungsbauermeister/in	244	4	241	4	16	1	13
281312	Zweiradmechanikermeister/in	29	1	29	1	-	-	-
282112	Landmaschinenmechanikermeister/in	70	-	68	-	4	-	4
287002	Karosserie- und Fahrzeugbauermeister/in	50	-	50	-	2	-	2
300040	Feinwerkmechanikermeister/in	246	4	246	4	12	-	12
302120	Gold- und Silberschmiedemeister/in	15	14	15	14	4	4	4
303113	Zahntechnikermeister/in	26	4	22	3	8	1	8
304103	Augenoptikermeister/in	80	50	80	50	9	4	9
305105	Klavier- und Cembalobauermeister/in	2	-	2	-	-	-	-
305330	Metallblasinstrumentenmachermeister/in	2	-	2	-	1	-	1
305409	Geigenbauermeister/in	6	3	6	3	-	-	-
305517	Zupfinstrumentenmachermeister/in	3	-	3	-	-	-	-
307120	Orthopädietechnikermeister/in	20	3	20	3	2	1	2
308011	Uhrmachermeister/in	2	-	2	-	-	-	-
310070	Elektrotechnikermeister/in	546	3	539	3	33	-	30
313003	Elektromaschinenbauermeister/in	2	-	2	-	-	-	-
317130	Informationstechnikermeister/in	20	-	20	-	-	-	-
351020	Damen- und Herrenschnneidermeister/in	57	51	57	51	3	2	3
372203	Orthopädieschuhmachermeister/in	12	4	12	4	1	1	1
374540	Sattler- und Feintäschnermeister/in	15	7	15	7	1	-	1
391013	Bäckermeister/in	85	11	84	11	5	-	5
392010	Konditormeister/in	14	7	10	7	1	1	1
401005	Fleischermeister/in	238	7	238	7	12	-	12
421001	Brauer- und Mälzermeister/in	29	2	29	2	1	-	1
441120	Maurer- und Betonbauermeister/in	139	-	132	-	21	-	15
443120	Gerüstbauermeister/in	9	-	9	-	-	-	-
461116	Straßenbauermeister/in	30	-	30	-	-	-	-

Noch: Tabelle 29 Teilnehmer an Fortbildungs-/Meisterprüfungen in Bayern 2007 nach Ausbildungsbereichen, Prüfungsgruppen und Fachrichtungen

Kenn- ziffer	Ausbildungsbereich _____ Prüfungsgruppe/Fachrichtung/Beruf	Teilnehmer an Fortbildungsprüfungen						
		ins- gesamt	und zwar					
			weiblich	mit bestandener Prüfung		mit Wiederholungsprüfung		
				ins- gesamt	darunter weiblich	ins- gesamt	und zwar	
					weiblich	be- standen		
Noch: Handwerk								
27	Noch: Handwerksmeister/Handwerksmeisterin							
481106	Stuckateurmeister/in	28	–	27	–	6	–	5
483101	Fliesen-, Platten- und Mosaiklegermeister/in	43	–	42	–	16	–	15
484110	Ofen- und Luftheizungsbauermeister/in	23	–	23	–	1	–	1
485101	Glasermeister/in	12	–	12	–	4	–	4
486101	Estrichlegermeister/in	11	–	9	–	–	–	–
487113	Zimmerermeister/in	169	1	165	1	10	–	9
488101	Dachdeckermeister/in	10	1	10	1	1	–	1
491101	Raumausstattermeister/in	3	–	3	–	1	–	1
491601	Parkettlegermeister/in	12	–	11	–	2	–	1
501008	Tischlermeister/in	293	7	285	7	25	–	20
502103	Modellbauermeister/in	2	–	2	–	1	–	1
510201	Maler- und Lackierermeister/in	213	25	207	23	37	2	32
512615	Vergoldermeister/in	9	5	9	5	2	1	2
621130	Kraftfahrzeugtechnikermeister/in	857	8	851	8	79	–	75
804204	Schornsteinfegermeister/in	69	1	66	1	32	–	29
837004	Fotografenmeister/in	2	1	2	1	–	–	–
901005	Friseurmeister/in	592	529	584	523	76	67	69
934004	Gebäudereinigermeister/in	5	–	5	–	–	–	–
29	Sonstige gewerblich-technische Fortbildungsprüfungen							
273312	Hydraulik-Fachkraft	34	2	34	2	–	–	–
281150	Kraftfahrzeug-Service-Techniker/in	359	2	285	2	38	–	22
287210	Fachkraft für die Restaurierung historischer Fahrzeugkarosserien (HWK)	14	–	13	–	–	–	–
287910	Fachkraft für Caravantechnik	16	–	16	–	–	–	–
311110	Elektrofachkraft für festgelegte Tätigkeiten im SHK-Handwerk	51	–	51	–	2	–	2
316120	Fachkraft für Mechatronik	6	–	6	–	–	–	–
521246	Fachkraft für Qualitätssicherung	19	6	19	6	–	–	–
521255	Führungskraft im Qualitätsmanagement	10	2	10	2	–	–	–
546008	Baumaschinenführer/in	11	–	11	–	–	–	–
549518	NC-CNC-Fachkraft	140	4	133	4	1	–	1
549521	CNC-Fachkraft	156	6	147	5	2	1	–
620915	Fachkraft für Solartechnik	89	4	87	4	–	–	–
621604	Konstrukteur/in im Formenbau	10	–	10	–	–	–	–
621811	SPS-Fachkraft	32	–	26	–	–	–	–
641104	CAD-Fachkraft	141	19	141	19	–	–	–
756110	Fertigungsplaner/in (Gepr.) im Tischlerhandwerk	10	1	10	1	–	–	–
834315	Mediendesigner/in (HWK)	14	3	14	3	–	–	–
902005	Kosmetiker/in	81	81	81	81	–	–	–
902011	Schönheitspfleger/in (Kosmetiker/in)	11	11	7	7	8	8	4
50	Sonstige Fortbildungsprüfungen							
805503	Bestatter/in (Gepr.)	24	6	22	6	–	–	–
805595	Funeralmaster (Bestattermeister/in)	14	6	14	6	–	–	–
834009	Gestalter/in im Handwerk	34	16	34	16	–	–	–
921820	Energieberater/in im Handwerk	898	43	840	43	24	–	18
Landwirtschaft								
02	Fachwirt/Fachwirtin							
011521	Fachagrarwirt/in (Gepr.) -Baumpflege und Baumsanierung	14	–	14	–	–	–	–
541910	Fachagrarwirt/in Erneuerbare Energien - Biomasse	14	1	14	1	–	–	–
772803	Fachagrarwirt/in -Rechnungswesen	9	–	9	–	–	–	–

Noch: Tabelle 29 Teilnehmer an Fortbildungs-/Meisterprüfungen in Bayern 2007 nach Ausbildungsbereichen, Prüfungsgruppen und Fachrichtungen

Kenn- ziffer	Ausbildungsbereich _____ Prüfungsgruppe/Fachrichtung/Beruf	Teilnehmer an Fortbildungsprüfungen					
		ins- gesamt	und zwar				
			weiblich	mit bestandener Prüfung		mit Wiederholungsprüfung	
				ins- gesamt	darunter weiblich	ins- gesamt	und zwar
					weiblich	be- standen	
Noch: Landwirtschaft							
28	Sonstige Meisterprüfungen						
011043	Landwirtschaftsmeister/in	394	14	294	12	34	15
012017	Winzermeister/in	8	1	8	1	1	1
023013	Tierwirtschaftsmeister/in FR Schafhaltung	6	-	5	-	-	-
023014	Tierwirtschaftsmeister/in FR Geflügelhaltung	3	-	3	-	-	-
023016	Tierwirtschaftsmeister/in FR Bienenhaltung	2	-	2	-	-	-
023641	Fischwirtschaftsmeister/in FR Haltung und Zucht	7	1	7	1	-	-
023642	Fischwirtschaftsmeister/in FR Seen- und Flussfischerei	4	1	3	1	1	-
023841	Pferdwirtschaftsmeister/in FR Pferdezücht und -haltung	18	8	11	3	7	7
023842	Pferdwirtschaftsmeister/in FR Reitausbildung	9	7	8	7	2	1
051011	Gärtnermeister/in FR Zierpflanzen	32	12	31	12	-	-
051013	Gärtnermeister/in FR Baumschulen	7	2	7	2	1	1
051016	Gärtnermeister/in FR Garten- und Landschaftsbau	49	4	46	2	7	5
051018	Gärtnermeister/in FR Staudengärtnerei	2	-	2	-	1	1
062107	Forstwirtschaftsmeister/in	27	-	21	-	7	6
431013	Molkereimeister/in	16	-	13	-	-	-
631504	Milchwirtschaftliche(r) Labormeister/in	13	11	12	10	-	-
50	Sonstige Fortbildungsprüfungen						
061603	Natur- und Landschaftspfleger/in	16	1	12	1	-	-
794526	Fachagrarwirt/in -Golfplatzpflege (Greenkeeper)	23	1	22	1	2	2
794530	Fachagrarwirt/in -Head-Greenkeeper	9	-	9	-	-	-
Öffentlicher Dienst							
02	Fachwirt/Fachwirtin						
787030	Verwaltungsfachwirt/in	210	120	182	100	33	14
787340	Krankenkassenfachwirt/in	6	4	5	4	1	-
09	Sonstige kaufmännische Fortbildungsprüfungen						
787328	Sozialversicherungsfachangestellte(r) in der Arbeiterrentenversicherung	11	9	11	9	-	-
787329	Sozialversicherungsfachangestellte(r)	2	-	2	-	-	-
787335	AOK-Betriebswirt/in	55	23	54	23	4	3
28	Sonstige Meisterprüfungen						
465119	Wasserbaumeister/in	3	-	3	-	-	-
795210	Meister/in für Bäderbetriebe (Gepr.)	58	6	56	6	3	3
Freie Berufe							
09	Sonstige kaufmännische Fortbildungsprüfungen						
754506	Steuerfachwirt/in	314	233	276	208	42	33
786220	Rechtswirtschaftler/in (Gepr.)	77	77	62	62	9	2
40	Fachhelfer im Gesundheitswesen						
856102	Arztfachhelfer/in	66	66	66	66	-	-
856240	Zahnmedizinische(r) Fachassistent/in (ZMF)	74	74	71	71	2	2
856425	Zahnmedizinische(r) Verwaltungsassistent/in	77	77	77	77	-	-
Hauswirtschaft							
28	Sonstige Meisterprüfungen						
921112	Meister/in in der städtischen Hauswirtschaft	118	118	100	100	54	42
Insgesamt		24 239	8 109	20 378	6 549	3 169	1 243
						1 243	2 134

Tabelle 30 Teilnehmer an Umschulungsprüfungen in Bayern 2007 nach Ausbildungsbereichen, Art des Umschulungsberufs, Geschlecht und Prüfungserfolg

Kenn- ziffer	Ausbildungsbereich Berufsgruppe	Teilnehmer an Umschulungsprüfungen						
		insgesamt	und zwar					
			weiblich	mit bestandener Prüfung		mit Wiederholungsprüfung		
				insgesamt	weiblich	insgesamt	weiblich	bestanden
Industrie und Handel								
02	Tierwirtschaftliche Berufe	2	1	2	1	1	-	1
05	Gartenbauberufe	5	3	5	3	-	-	-
12	Keramiker/innen	1	-	1	-	-	-	-
13	Berufe in der Glasherstellung und -bearbeitung	1	1	1	1	-	-	-
14	Chemieberufe	1	-	1	-	-	-	-
15	Kunststoffberufe	9	-	9	-	1	-	1
17	Druck- und Druckweiterverarbeitungsberufe	36	12	36	12	1	-	1
18	Berufe in der Holzbearbeitung, Holz- und Flechtwarenherstellung	1	1	1	1	-	-	-
20	Gießereiberufe	5	-	5	-	-	-	-
22	Berufe in der spanenden Metallverformung	91	4	90	4	1	-	1
23	Berufe in der Metalloberflächenveredlung und Metallvergütung	1	-	1	-	-	-	-
25	Metall- und Anlagenbauberufe	14	1	14	1	-	-	-
26	Blechkonstruktions- und Installationsberufe	2	-	2	-	-	-	-
27	Maschinenbau- und -wartungsberufe	136	6	125	6	16	1	11
28	Fahr-, Flugzeugbau- und -wartungsberufe	3	-	3	-	-	-	-
29	Werkzeug- und Formenbauberufe	5	1	5	1	-	-	-
30	Feinwerktechnische und verwandte Berufe	3	-	3	-	-	-	-
31	Elektroberufe	114	4	100	4	12	-	6
32	Montierer/innen und Metallberufe, a.n.g.	1	-	1	-	-	-	-
35	Berufe in der Textilverarbeitung	2	2	2	2	-	-	-
41	Köche/Köchinnen	33	1	28	1	5	-	4
43	Übrige Ernährungsberufe	1	1	1	1	-	-	-
44	Hochbauberufe	1	-	1	-	-	-	-
48	Ausbauberufe	11	-	10	-	-	-	-
49	Raumausstatter/innen, Polster(er/innen)	1	-	1	-	-	-	-
50	Berufe in der Holz- und Kunststoffverarbeitung	5	-	5	-	-	-	-
52	Warenprüfer/innen, Versandfertigtmacher/innen	47	4	46	3	2	-	2
54	Maschinen-, Anlagenführer/innen, a.n.g.	37	2	37	2	1	-	1
63	Technische Sonderfachkräfte	2	-	2	-	-	-	-
64	Technische Zeichner/innen und verwandte Berufe	109	24	108	24	-	-	-
66	Verkaufspersonal	4	3	4	3	-	-	-
67	Groß- und Einzelhandelskaufleute, Ein- und Verkaufsfachleute	239	53	236	52	4	1	3
69	Bank-, Bausparkassen-, Versicherungsfachleute	98	61	94	59	4	1	3
70	Andere Dienstleistungskaufleute und zugehörige Berufe	157	60	154	57	7	3	7
71	Berufe des Landverkehrs	6	-	5	-	1	-	-
73	Berufe des Nachrichtenverkehrs	21	6	21	6	-	-	-
74	Lagerverwalter/innen, Lager-, Transportarbeiter/innen	105	16	103	16	5	-	5
77	Rechnungskaufleute, Informatiker/innen	201	17	175	16	19	2	10
78	Büroberufe, Kaufmännische Angestellte, a.n.g.	707	502	695	494	41	34	34
79	Dienst-, Wachberufe	9	2	8	2	4	1	3
82	Publizistische, Übersetzungs-, Bibliotheks- und verwandte Berufe	4	1	4	1	2	-	2
83	Künstlerische und zugeordnete Berufe	23	2	21	2	6	-	4
90	Berufe in der Körperpflege	2	2	2	2	-	-	-
91	Hotel- und Gaststättenberufe	52	27	52	27	5	-	5
93	Reinigungs- und Entsorgungsberufe	4	-	4	-	-	-	-
Handwerk								
17	Druck- und Druckweiterverarbeitungsberufe	1	1	1	1	-	-	-
25	Metall- und Anlagenbauberufe	4	-	4	-	-	-	-
26	Blechkonstruktions- und Installationsberufe	8	-	8	-	-	-	-
28	Fahr-, Flugzeugbau- und -wartungsberufe	9	-	5	-	1	-	1
30	Feinwerktechnische und verwandte Berufe	13	3	12	3	1	1	1
31	Elektroberufe	14	-	11	-	2	-	2

Noch: Tabelle 30 Teilnehmer an Umschulungsprüfungen in Bayern 2007 nach Ausbildungsbereichen, Art des Umschulungsberufs, Geschlecht und Prüfungserfolg

Kenn- ziffer	Ausbildungsbereich Berufsgruppe	Teilnehmer an Umschulungsprüfungen						
		insgesamt	weiblich	und zwar				
				mit bestandener Prüfung		mit Wiederholungsprüfung		
				insgesamt	weiblich	insgesamt	weiblich	bestanden
Noch: Handwerk								
35	Berufe in der Textilverarbeitung	2	2	2	2	-	-	-
37	Berufe in der Lederherstellung, Leder- und Fellverarbeitung	4	1	4	1	-	-	-
40	Fleischer/innen	1	-	1	-	1	-	1
44	Hochbauberufe	1	-	1	-	-	-	-
48	Ausbauberufe	3	-	2	-	-	-	-
51	Maler/innen, Lackierer/innen und verwandte Berufe	5	-	4	-	-	-	-
52	Warenprüfer/innen, Versandfertigmacher/innen	1	-	1	-	-	-	-
66	Verkaufspersonal	1	-	1	-	-	-	-
67	Groß- und Einzelhandelskaufleute, Ein- und Verkaufsfachleute	2	-	2	-	-	-	-
78	Büroberufe, Kaufmännische Angestellte, a.n.g.	13	8	10	6	-	-	-
83	Künstlerische und zugeordnete Berufe	1	1	1	1	-	-	-
90	Berufe in der Körperpflege	5	3	4	3	-	-	-
Freie Berufe								
75	Berufe in der Unternehmensleitung, -beratung und -prüfung	182	154	173	146	26	19	20
78	Büroberufe, Kaufmännische Angestellte, a.n.g.	9	9	7	7	5	5	3
Insgesamt		2 591	1 002	2 478	974	174	68	132

Tabelle 31 Teilnehmer an Ausbildereignungsprüfungen in Bayern 2007 nach Ausbildungsbereichen, Geschlecht und Prüfungserfolg

Ausbildungsbereich	Teilnehmer an Ausbildereignungsprüfungen						
	insgesamt	weiblich	und zwar				
			mit bestandener Prüfung		mit Wiederholungsprüfung		
			insgesamt	weiblich	insgesamt	weiblich	bestanden
Handwerk	985	166	955	164	92	21	82
Öffentlicher Dienst	73	24	72	24	1	-	-
Insgesamt	1 058	190	1 027	188	93	21	82

Tabelle 32 Ausbilder in Bayern 2007 nach Ausbildungsbereichen, Geschlecht und fachlicher Eignung

Ausbildungsbereich Geschlecht	Ausbilder								
	insgesamt	davon nach Art der fachlichen Eignung mit							
		Berufsausbildungsabschluss	Hochschul-/Fachhochschulabschluss	Meisterprüfung oder gleichgestellte Prüfung	Fortsetzung der Ausbilder-tätigkeit	Fachschulabschluss	Ausbildereignungsprüfung	Befreiung von der Ausbilder-eignungsprüfung	Berufszulassung/ Freie Berufe
Industrie und Handel									
Männlich	33 226	6 392	878	4 215	151	5	10 989	10 489	107
Weiblich	13 305	2 097	538	294	64	5	5 673	4 615	19
Handwerk									
Männlich	29 920	1 050	704	26 088	4	.	229	29	1 815
Weiblich	3 367	312	40	2 620	-	-	81	10	304
Landwirtschaft									
Männlich	4 963	-	431	3 830	-	371	-	331	-
Weiblich	393	-	97	270	-	15	-	11	-
Öffentlicher Dienst									
Männlich	721	129	115	24	-	6	360	6	81
Weiblich	262	31	37	.	.	2	135	3	52
Freie Berufe									
Männlich	12 350	4	7 969	-	-	-	-	-	4 377
Weiblich	3 438	18	2 369	-	-	-	-	-	1 051
Hauswirtschaft									
Männlich	15	-	-	8	-	3	-	4	-
Weiblich	1 298	-	107	785	-	281	-	125	-
Insgesamt	103 258	10 033	13 285	38 135	220	689	17 467	15 623	7 806

Tabelle 33 Ausbilder in Bayern 2007 nach Ausbildungsbereichen und Altersgruppen

Ausbildungsbereich	Ausbilder							
	insgesamt	darunter weiblich	davon im Alter von ...					
			unter 25	25 - 29	30 - 39	40 - 49	50 - 59	über 59
Industrie und Handel	46 531	13 305	597	2 901	12 328	17 520	9 617	3 568
Handwerk	33 287	3 367	256	1 195	7 071	13 486	7 399	3 880
Landwirtschaft	5 356	393	18	143	1 277	2 545	1 112	261
Öffentlicher Dienst	983	262	10	46	314	353	201	59
Freie Berufe	15 788	3 438	4	40	2 023	5 611	5 664	2 446
Hauswirtschaft	1 313	1 298	24	42	259	660	276	52
Insgesamt	103 258	22 063	909	4 367	23 272	40 175	24 269	10 266

Tabelle 34 Ausbildungsberater in Bayern 2007 nach Ausbildungsbereichen, fachlicher Zuständigkeit und Art der Beratertätigkeit sowie durchgeführte Besuche bei Ausbildungsstätten^{*)}

Ausbildungsbereich	Ausbildungsberater									Durchgeführte Besuche bei Ausbildungsstätten
	insgesamt	und zwar								
		weiblich	mit fachliche Zuständigkeit				mit Beratertätigkeit			
			kaufmännisch	gewerblich	kaufmännisch und gewerblich	sonstige Berufe	hauptberuflich	nebenberuflich	ehrenamtlich	
Handwerk	20	7	-	-	20	-	20	-	-	2 104
Landwirtschaft	44	11	-	-	-	44	43	-	1	2 985
Öffentlicher Dienst	29	2	-	-	-	29	23	3	3	39
Freie Berufe	91	39	23	-	-	68	4	6	81	627
Hauswirtschaft	22	22	-	-	-	22	22	-	-	316
Insgesamt	206	81	23	-	20	163	112	9	85	6 071

Tabelle 35 Ausbildungsberater in Bayern 2007 nach beruflicher Vorbildung sowie Altersgruppen^{*)}

Ausbildungsbereich Vorbildung	Ausbildungsberater							
	insgesamt	darunter weiblich	davon im Alter von ...					
			unter 25	25 - 29	30 - 39	40 - 49	50 - 59	über 59
Jahren								
Handwerk								
Berufsausbildungsabschluss	3	2	-	-	1	2	-	-
Hochschul-/Fachhochschulabschluss	11	5	-	1	3	4	3	-
Meister- oder gleichgestellte Prüfung	5	-	-	-	1	2	2	-
Technikerausbildung	1	-	-	-	1	-	-	-
Landwirtschaft								
Hochschul-/Fachhochschulabschluss	37	8	-	1	3	15	14	4
Meister- oder gleichgestellte Prüfung	1	-	-	-	-	-	1	-
Sonstiger Fachschulabschluss	6	3	-	-	1	-	5	-
Öffentlicher Dienst								
Berufsausbildungsabschluss	2	-	-	-	-	1	-	1
Hochschul-/Fachhochschulabschluss	21	1	-	-	2	9	9	1
Meister- oder gleichgestellte Prüfung	2	-	-	-	-	1	-	1
Sonstiger Fachschulabschluss	2	1	-	1	-	1	-	-
Technikerausbildung	2	-	-	-	1	1	-	-
Freie Berufe								
Berufsausbildungsabschluss	1	-	-	-	-	-	1	-
Hochschul-/Fachhochschulabschluss	83	36	-	1	3	21	37	21
Meister- oder gleichgestellte Prüfung	7	3	-	-	3	4	-	-
Hauswirtschaft								
Sonstiger Fachschulabschluss	22	22	-	2	1	5	12	2
Insgesamt	206	81	-	6	20	66	84	30

^{*)} Ohne Ausbildungsbereich "Industrie und Handel".

Anhang 1: Übersicht über zuständige Stellen (Kammern) in Bayern 2008

Zuständige Stelle (Drucktext)	Zuständige Stelle (Langtext)	Kammerbezirksnr.
Industrie und Handel		
Aschaffenburg	Aschaffenburg	103000
Coburg	Coburg	114000
Mittelfranken	Mittelfranken (Nürnberg)	158000
München und Oberbayern	München und Oberbayern	155000
Niederbayern	Niederbayern (Passau)	163000
Oberfranken Bayreuth	Oberfranken Bayreuth	106000
Regensburg	Regensburg	166000
Schwaben	Schwaben (Augsburg)	104000
Würzburg	Würzburg-Schweinfurt-Mainfranken	180000
Handwerk		
Mittelfranken	Mittelfranken (Nürnberg)	042000
München und Oberbayern	München und Oberbayern	039000
Niederbayern-Oberpfalz	Niederbayern-Oberpfalz (Regensburg/Passau)	045000
Oberfranken	Oberfranken (Bayreuth/Coburg)	005000
Schwaben	Schwaben (Augsburg)	003000
Unterfranken	Unterfranken (Würzburg)	056000
Landwirtschaft		
StMELF: Landwirtschaft	Bayerisches Staatsministerium für Ernährung, Landwirtschaft und Forsten	209120
Öffentlicher Dienst		
Bayerische Verwaltungsschule	Bayerische Verwaltungsschule	259180
Autobahndirektion Nordbayern	Autobahndirektion Nordbayern	259120
Bayerische Staatsbibliothek	Bayerische Staatsbibliothek	259250
BMVBS	Bundesministerium für Verkehr, Bau und Stadtentwicklung, Bonn	259520
Bundesagentur für Arbeit	Bundesagentur für Arbeit, Nürnberg	259640
Bundesversicherungsamt	Bundesversicherungsamt, Bonn	259540
Bundesverwaltungsamt	Bundesverwaltungsamt, Köln	259560
Generaldirektion der Staatl. Archive	Generaldirektion der Staatlichen Archive Bayerns	259260
LVG	Landesamt für Vermessung und Geoinformation	259160
StMAS	Bayerisches Staatsministerium für Arbeit und Sozialordnung, Familie und Frauen	259220
StMI	Bayerisches Staatsministerium des Innern	259200
WBV Süd	Wehrbereichsverwaltung Süd, Stuttgart	259660
ZBFS	Zentrum Bayern Familie und Soziales	259280
Freie Berufe		
Landesapothekerkammer Bayern	Landesapothekerkammer Bayern	329120
Landesärztekammer Bayern	Landesärztekammer Bayern	309140
Landestierärztekammer Bayern	Landestierärztekammer Bayern	429160
Landeszahnärztekammer Bayern	Landeszahnärztekammer Bayern	449480
Notarkasse München	Notarkasse München	349200
Patentanwaltskammer München	Patentanwaltskammer München	369220
Rechtsanwaltskammer Bamberg	Rechtsanwaltskammer Bamberg	389240
Rechtsanwaltskammer München	Rechtsanwaltskammer für den Oberlandesgerichtsbezirk München	389260
Rechtsanwaltskammer Nürnberg	Rechtsanwaltskammer für den Bezirk des Oberlandesgerichts Nürnberg	389280
Steuerberaterkammer München	Steuerberaterkammer München	409300
Steuerberaterkammer Nürnberg	Steuerberaterkammer Nürnberg	409320
Hauswirtschaft		
StMELF: Hauswirtschaft	Bayerisches Staatsministerium für Ernährung, Landwirtschaft und Forsten	509160